SAISON 2022/2023 · Ausgabe 1

SCHWARZWEISS

DAS STADIONMAGAZIN DES FC 08

MS TECHNOLOGIE-ARENA
FREITAG 05.08.2022 • 19:30 UHR
FC 08 VILLINGEN – FREIBURGER FC

WE ARE
ULTRASONICS.

ULTRASONIC TECHNOLOGY GROUP

WIR STELLEN EIN

Ihre Kompetenz – unser Raum

Wir bieten Raum, damit Sie Ihre Kompetenzen entfalten können. Womöglich sind Sie das eine, derzeit fehlende Puzzleteil, das uns bis ins kleinste Detail vollständig macht und uns noch viel besser werden lässt, als wir es bisher schon sind. **Sind Sie es?** Dann freuen wir uns auf Ihre Bewerbung!

BENEFITS

- Betriebliche Altersversorgung
- Betriebskantine inkl. Arbeitgeberzuschuss
- Berufsunfähigkeitsversicherung
- Gesundheitsmanagement (E-Bike Leasing, kostenloses Mineralwasser und Obst)
- MS Firmenkonditionen für günstiges Tanken
- Flexible Arbeitszeiten (Gleitzeit)
- Homeoffice
- Attraktive Vergütung und Zusatzleistungen

Das Unternehmen

Die MS Ultrasonic Technology Group agiert als Technologie- und Innovationsführer in Ultraschall-Techniken und entwickelt und baut flexible Sondermaschinen, wegweisende Serienmaschinen, modulare Systeme und effiziente Komponenten für leistungsstarke Komplettlösungen. Somit deckt MS Ultrasonic die anspruchsvollen Bedürfnisse der Kunden vielfältiger Branchen ab.

Dies ermöglicht optimales Schweißen, Stanzen, Siegeln, Trennschweißen und Nieten von thermoplastischen Kunststoffen, Textilien und Vliesstoffen (Nonwovens) sowie das Schneiden von Lebensmitteln.

STELLENANGEBOTE

Beim Scannen des QR-Codes finden Sie eine Liste unserer aktuell zu besetzenden Stellen.

MS Ultraschall Technologie GmbH | Karlstraße 8–20 | 78549 Spaichingen | Germany | Telefon +49 7424 701-138 | E-Mail personalabteilung@ms-ultrasonic.de | Internet **www.ms-ultraschall.de/karriere**

INHALT

Marcel Yahyaijan	Der Trainer hat das Wort	**5**
Oberliga	Es fällt der Startschuss	**8**
Unser Gegner	Freiburger FC	**10**
Aktuell	Spieltag und Tabelle	**14**
Splitter	Aus der Oberliga	**16**
Interview	Dennis Klose	**19**
Sponsoren	Übersicht	**24**
Kader	Wir sind FC 08 Villingen	**26**
Spielstätten	Oberliga BW	**30**
News	Rund um den FC 08	**33**
U21	Auf ein Neues	**34**
Werner Felgenhauer	Willkommen im Club	**39**
Nachruf	Zum Tod von Werner Hock	**42**
Nostalgie	Retro SCHWARZWEISS	**44**
Massai	Tipp gegen Freiburg	**46**
Auf einen Blick	Wer macht was	**48**
Neue Vereins-Hymne	»Stolz des Schwarzwalds«	**50**

„Wir wollen in diesem Jahr durch mehr Ballbesitz dominanter auftreten als zuletzt.“

Marcel Yahyaijan
Chef-Trainer des FC 08

Weil's um mehr als Geld geht.

Wir setzen uns ein für das, was im Leben wirklich zählt. Für Sie, für die Region, für uns alle. Mehr auf **spk-swb.de**

Folgen Sie uns auch auf Facebook, TikTok und Instagram.

Sparkasse Schwarzwald-Baar

Camilli da Moretti

Franco Moretti

camilli-damoretti.de

Sperberstraße 25
78048 Villingen-Schwenningen
T: +49 (7721) 8078566
info@camilli-damoretti.de

camilli-damoretti.de

DER TRAINER HAT DAS WORT...

Liebe Fans, liebe Zuschauer,

willkommen zurück hier unserer MS Technologie-Arena. Nach einer kurzen Sommerpause freuen wir uns sehr, das Eröffnungsspiel der Oberliga Baden-Württemberg gegen den Freiburger FC bestreiten zu dürfen. In diesem Zuge begrüße ich recht herzlich unsere Nachbarn aus dem Breisgau mit ihrem neuen Trainer Benjamin Pfahler. Ebenso begrüßen wir das Schiedsrichtergespann um Philipp Hofheinz.

Uns ist es gelungen nach der erfolgreichen vergangenen Saison den kompletten Stamm der Mannschaft zusammenzuhalten und uns in der Breite mit Neuzugängen zu verstärken. Auch im Trainerteam sind wir nun noch breiter aufgestellt. Neben Co-Trainer Matthias Uhing und Torwarttrainer Antonio DePascalis, die beide weiterhin dabei sind, dürfen wir mit Christian Leda und Emanuele Ingrao zwei neue Trainer in unserem Team begrüßen.

Viele Neuzugänge in der Mannschaft und im Trainerteam bedeuten natürlich auch, dass wir eine gewisse Eingewöhnungszeit gebraucht haben und aus diesem Grund war die Vorbereitungsphase dieses Jahr besonders wichtig. Rückblickend können wir von einer sehr gelungenen Vorbereitung sprechen, da wir all unsere Pläne erfolgreich umsetzen und die »neuen Nullachter« schnell integrieren konnten.

Am vergangen Wochenende konnten wir unser erstes Pflichtspiel sehr erfolgreich gestalten. Natürlich war der Sieg eine Pflichtaufgabe, aber gerade im Pokal ist es nicht immer selbstverständlich, dass sich die höherklassige Mannschaft durchsetzt. Wir hingegen konnten, unabhängig vom Ergebnis, eine sehr souveräne Leistung abliefern, welche Lust auf mehr gemacht hat.

Das heutige Derby gegen eine junge, spielstarke Mannschaft aus Freiburg ist eine interessante Aufgabe für uns. Bei der sich zeigen wird, ob wir die Spielfreude vom vergangenen Wochenende auch gegen einen Ligakonkurrenten bestätigen können.

Ganz besonders freue ich mich auf unser neues Vereinslied, welches heute zum ersten Mal laufen wird. Gemeinsam mit der tatkräftigen Unterstützung unserer Zuschauer bin ich davon überzeugt, dass wir heute einen Heimsieg feiern und darüber hinaus eine erfolgreiche Saison spielen werden.

Ihr Marcel Yahyaijan

Daumen drücken, mitfiebern und füreinander da sein – ohne Leidenschaft keine Spitzenleistung: Das gilt im Sport wie für unsere Genossenschaftliche Beratung.

Volksbank eG

Die Gestalterbank

DER FC 08 VILLINGEN 2022/2023:

Hinten von links: Ryan Hertrich, Maxime Foulon, Frederick Bruno, Tim Zölle, Dragan Ovuka, Mauro Chiurazzi, Fabio Liserra, Nico Rodewald, Mokhtar Boulachab.

Mitte von links: Ralf Mengel-Glatz (Betreuer), Arthur Saager (Betreuer), Andreas Flöß (Vorstand Infrastruktur und Technik), Markus Felgenhauer (Betreuer), Armin Distel (Vorstand Marketing und Strategie), Peter Kaiser (Betreuer), Arash Yahyaijan (Vorstand Sport), Noah Haller, Kevin Hezel, Yannick Spät, Jonas Busam, Felix Sippel, Kevin Ehmann, Matthias Stüber, Ibrahima Diakité, Georgios Pintidis, Samet Yilmaz, Alica Cristilli (Physiotherapeutin), Larissa F. Betz (Teammanagerin), Antonio de Pascalis (Torwarttrainer), Christan Leda (Co-Trainer Athletik), Emanuele Ingrao (Co-Trainer Analyse), Matthias Uhing (Co-Trainer), Marcel Yahyaijan (Cheftrainer).

Vorne von links: Erich Sautner, Nico Tadic, Harry Föll, Leon Albrecht, Dennis Klose, Jonathan Spät, Gabriel Cristilli, Ergi Alihoxha, Tevfik Ceylan

DER STARTSCHUSS FÄLLT

Das Warten hat ein Ende, nun fällt mit dem Spiel gegen Freiburg auch der Startschuss in der Oberliga. Ein Pflichtspiel hatte der FC 08 aber schon zu bestreiten, setzte sich dabei in der ersten Runde des Pokal-Wettbewerbs souverän in Radolfzell durch.

Mokhtar Boulachab brachte es auf den Punkt. »Es wird Zeit, dass es endlich losgeht«, meinte er im Anschluss an das Testspiel gegen den FC Singen. Und sprach damit nach einer nicht allzu langen, dafür aber umso intensiveren Vorbereitung seinen Mannschaftskameraden wohl aus der Seele. In Geduld üben mussten sie sich aber nur kurz, denn mit dem Pokalduell beim FC Radolfzell stand das erste Pflichtspiel auf dem Programm.

0:6
(0:2)

Dieses begann für den FC 08 nahezu ideal. Keine fünf Minuten waren gespielt, da flog ein durch Erich Sautner von außen getretener Freistoß an Freund und Feind vorbei, wurde lang und länger und landete in den Maschen des Radolfzeller Kastens. Der Villinger Spielmacher war es auch, der in der 13. Spielminute eine schöne Kombination über Ergi Alihoxha und Maxime Foulon zum 2:0 abschloss. In der Folgezeit schraubte der FC 08 einen Gang zurück, die Gastgeber hingegen fielen das ein oder andere Mal durch eine überharte Gangart auf. Etwa, als Tevfik Ceylan auf mehr als rustikale Art und Weise durch Yves Graf von den Beinen geholt wurde. »Diese Aggressivität war aus meiner Sicht schon etwas komisch«, meinte Chef-Trainer Marcel Yahyaijan anschließend. Kein Wunder, dass sich die Schwarz-Weißen in dieser Phase nichts gefallen lassen wollten.

Als sich zur Pause die Gemüter wieder etwas beruhigt hatten und kurz nach dem Seitenwechsel Ibrahima Diakité auf 3:0 erhöhte – erneut nach Vorarbeit von Maxime Foulon – war mehr als nur eine Vorentscheidung gefallen. Es folgten fünf Minuten, in denen der französische Neuzugang des FC 08 selbst eindrucksvoll unter Beweis stellte, warum sie in Villingen so große Stükke auf ihn halten. Drei Tore, eines schöner als das andere. Vor allem sein Treffer zum 5:0, als aus gut 20 Metern mit links abzog und genau in den Winkel traf, war zum Zunge schnalzen. Trotzdem gab sich Foulon anschließend bescheiden. »Natürlich ist dies schön für mich persönlich. Doch ich habe die Tore für die Mannschaft erzielt, denn ohne sie wären sie gar nicht erst möglich gewesen«, so der 20-Jährige.

»Insgesamt bin ich rundum zufrieden. Das war souverän: Wir haben unsere Leistung abgerufen, schöne Spielzüge gezeigt und tolle Tore erzielt«, meinte der Trainer in seinem Resümee. Was ihn darüber hinaus besonders freute: »Es war unser Ziel,

Die beiden französischen Neuzugänge Ryan Hertrich und Maxime Foulon (links) überzeugten ebenso wie Ergi Alihoxha (rechts). In der Mitte Leon Albrecht, der immer wieder mit seiner Schnelligkeit glänzt.

kein Gegentor zu kassieren. Ein zu Null hatte ich eingefordert, dies ist uns gelungen. Weil wir nichts zugelassen haben.« Tatsächlich brachte Radolfzell keine wirklich gefährlichen Aktionen zustande, bescherte Dennis Klose zwischen den Villinger Pfosten einen eher geruhsamen Nachmittag. »Nervös war ich nicht, wohl aber etwas angespannt. Schließlich war es das erste Pflichtspiel für meinen neuen Verein«, gab der 27-Jährige nach seiner gelungenen Premiere zu Protokoll.

Der FC 08 Villingen wird seine Fans künftig auch über seinen eigenen Youtube-Kanal »SchwarzWeiss TV« informieren. Social Media-Redakteur Julian Singler wird in der neuen Saison sowohl eigene Vorschau-Beiträge wie auch Spielberichte posten. »Für uns war das ein logischer Schritt, denn wir spüren auch gerade über die sozialen Medien ein enorm gestiegenes Interesse am FC 08«, sagt Chef-Trainer Marcel Yahyaijan. Und Presesprecher Alexander Rieckhoff berichtet davon, dass die von Larissa Betz betreuten Social Media-Accounts auf Instagram und Facebook ständig gesteigerte Nutzerzahlen vorweisen. „Auch die Kollegen der Zeitungen berichten uns, dass die Themen rund um den FC 08 gerade auch online immer stärker gefragt sind."

Insofern hat der FC 08 nun einen eigenen Youtube-Kanal »SchwarzWeiss TV« gestartet. Unter diesem Stichwort findet man auf Youtube diverse Berichte über den FC 08 – sowohl die Vorschauen vor den jeweiligen Spielen inklusive Trainer- und Spielerstimmen als auch Spielberichte, die aus den Mitschnitten von »Die Ligen« gefertigt und von Stadionsprecher und Social Media-Redakteur Julian Singler eigens getextet und synchronisiert werden. Bereits Ende vergangener Saison startete der FC 08 eine Pilotphase und bekam sehr viel positives Feedback. Die Berichte werden auch auf den sozialen Medien des FC 08 geteilt und finden sich auch auf der Homepage www.fcvillingen.de wieder.

Der Gegner heute:

Freiburger FC

Das war knapp. Doch dank vier Siegen aus den letzten fünf Spielen – einzig gegen den FC 08 Villingen setzte es eine Niederlage – zog der Freiburger FC in der vergangenen Saison auf den letzten Drücker noch einmal den Kopf aus der Schlinge und sicherter sich den Klassenerhalt in der Oberliga. Ganz wichtig dabei der Sieg im direkten Duell gegen den SV Linx, den Alexander Martinelli mit seinem Treffer kurz vor Schluss sicherstellte. Den Deckel drauf im Kampf um den Ligaverbleib machten die Breisgauer dann durch einen Erfolg über Rielasingen.

Damit bescherten sie ihrem neuen Trainer Benjamin Pfahler doch noch ein Happy-End. Bereits im Winter hatte dessen bisheriger Verein mitgeteilt, dass es für Benjamin Pfahler nach der Runde beim Offenburger FV nicht weitergehen würde. Dennoch führte er seine Mannschaft als Trainer zur Meisterschaft und damit zum Aufstieg in die Oberliga. Dass er selbst nun in dieser Klasse auf sein altes Team trifft, hat der 37-Jährige dem grandiosen Endspurt der »Rotjacken« zu verdanken.

In Freiburg selbst sind sie davon überzeugt, dass er der richtige Mann ist, um junge Spieler weiterzuentwickeln und zu integrieren. Eine Vorgehensweise, die seit Jahren dort im Vordergrund steht. Nur ganz selten werden gestandene Spieler geholt, stattdessen lieber auf junge Akteure aus dem eigenen Nachwuchs gesetzt. »Hier zeigt sich deutlich unser Ansatz: Wir wollen junge Talente fördern und es Ihnen ermöglichen, sich direkt im Aktiven-Bereich zu etablieren, Ihnen die nötige Basis dafür zu geben«, sagt der sportliche Leiter Falko Weis.

So ist es kaum verwunderlich, dass erneut zahlreichen Spielern aus der U19 der Sprung in die erste Mannschaft zugetraut und ihnen das Vertrauen geschenkt wird. Wie etwa Ali Ibrahim. Der Stürmer schoss in der vergangenen Spielzeit bei den A-Junioren immerhin die gesamte Konkurrenz in Grund und Boden, erzielte in 26 Spielen ebenso viele Treffer.

Allerdings muss er in relativ große Fußstapfen treten. Hassan Mourad netzte für Freiburg insgesamt 18 Mal ein, zur neuen Spielzeit heuerte der 22-Jährige jedoch beim Bahlinger SC in der Regionalliga an. Ebenso verlassen haben den FFC Konstantin Fries und Jonathan Spoth, die es zum

LERNER LACHENMAIER & PARTNER
Steuerberater · Rechtsanwälte · Wirtschaftsprüfer

Kompetent.
Souverän. Kreativ.
Die Berater.

Lerner Lachenmaier & Partner
Partnerschaftsgesellschaft mbB

78054 VS-Schwenningen
Villinger Straße 18
Telefon 07720/9977-0
Telefax 07720/9977-550

78050 VS-Villingen
Klosterring 6
Telefon 07721/9179-0
Telefax 07721/9179-20

78647 Trossingen
Marktplatz 14
Telefon 07425/94909-0
Telefax 07425/94909-280

E-mail: info@LLP-Kanzlei.de
Internet: www.LLP-Kanzlei.de

PWS
Südwestdeutsche Wirtschaftsprüfung GmbH
Wirtschaftsprüfungsgesellschaft
www.pws-wp.de

HEINRICH LACHENMAIER
Wirtschaftsprüfer
Steuerberater
Rechtsanwalt
Fachanwalt für Steuerrecht

MARIO BORN
Dipl. Volkswirt
Wirtschaftsprüfer
Steuerberater
Fachberater für Internationales Steuerrecht

ULRICH LERNER
Steuerberater
Rechtsanwalt
Fachanwalt für Steuerrecht
Zertifizierter Berater für Steuerstrafrecht (DAA)
Fachberater für Unternehmensnachfolge (DStV e.V.)

THOMAS MAIER
Rechtsanwalt
Fachanwalt für Miet- und Wohneigentumsrecht
Fachanwalt für Arbeitsrecht
Fachanwalt für Erbrecht

MICHAEL LACHENMAIER
Steuerberater

MARK STÖHR
Rechtsanwalt
Fachanwalt für Strafrecht
Fachanwalt für Sozialrecht

MICHAEL KRATT
Steuerberater
Rechtsanwalt
Fachanwalt für Handels- und Gesellschaftsrecht

MANUELA LACHENMAIER
Dipl. Betriebswirtin (BA)
Wirtschaftsprüferin
Steuerberaterin

MANFRED HANISCH
Dipl.-Kaufmann
Steuerberater

INGE HAAS
Steuerberaterin

ROBERT TRAUTH
Rechtsanwalt

THOMAS HALLER
Rechtsanwalt
Fachanwalt für Miet- und Wohneigentumsrecht
Fachanwalt für Familienrecht

STEFFEN GRAF
Rechtsanwalt
Fachanwalt für Verkehrsrecht

MARGARITA JUNG
Rechtsanwältin

Hinten von links:	David Tritschler, Neven Ivancic, Nikita Ebel, Pedro Allgaier, Marco Anlicker, Frederick Polzer, Andre as Fischbach, Lukas Bohro, Kevin Bernauer, Alexander Martinelli
Mitte von links:	Ali Ibrahim, Julius Faßbinder, Robin Hinrichsen, Tom Mertz, Gabriel Moser, Nikolas Zeyer, Annil Vigneswaran, Fabian Amrhein, Fabian Gutmann (Co-Trainer), Simon Behr (Co-Trainer), Benjamin Pfahler (Chef-Trainer)
Vorne von links:	Josias Schelb, Simeon Hoffmann, Michael Galli, David Bergmann, Marius Kaiser, Benedict Martens, Hendrik Gehring, Matthis Eggert, Daniel Himmelsbach
Es fehlen:	Julius Heimpel, Robert Franke, Maximilian Hartbaum

SC Lahr in die Verbandsliga zieht, sowie Anthony Mbem-Som, der nach seiner kurzzeitigen Rückkehr aus Villingen nun aus privaten Gründen in den Stuttgarter Raum und letztendlich zum 1. Göppinger SV wechselt.

Ein besonderes Ereignis gab es noch kurz vor dem Rundenstart in die neue Saison. Vergangene Woche gastierte die zweite Mannschaft des SC Freiburg, immerhin Drittligist, zum 125. Jubiläum des Stadtnachbarn. Zahlreiche Ehrengäste waren zu diesem Ereignis geladen, am Ende setzte sich der Favorit klar durch

Dadurch musste sogar das Spiel im diesjährigen Pokal-Wettbewerb in Au-Wittnau um einen Tag nach hinten verschoben werden, am Sonntag gewann der FFC dann mit 7:3 nach Verlängerung, nachdem er zwischenzeitlich bereits mit zwei Toren im Hintertreffen lag.

- Licht- und Leuchtreklame
- Firmenschilder
- Klebefolien im Sieb- & Digitaldruck
- Grafischer- & technischer Siebdruck
- Fahrzeugbeschriftung
- Werbebanner & Fahnen
- Digitale Großformatdrucke
- Digitaler UV-Direktdruck
- Bauwerbung
- ZÜND, Fräs- & Cut-Technik
- Textilien, Druck & Stick
- und vieles mehr

Ihr Spezialist in Sachen Werbung

HOFFMANN
Siebdruck · Digitaldruck · Werbetechnik
Spittelbronner Weg 52 | 78056 VS-Schwenningen
0 77 20 / 85 86 80 | www.hoffmann-druck.de

KADER

Benjamin Pfahler, der neue Trainer des Freiburger FC.

Tor

David Bergmann	29.07.1997
Benedict Martens	11.11.1993
Marius Kaiser	12.07.2003

Abwehr

Lukas Bohro	04.05.1997
Nikolas Zeyer	09.08.2001
Fabian Amrhein	30.03.1997
Pedro Allgaier	04.04.1997
Julius Faßbinder	
Maximilian Hartbaum	20.04.2003

Mittelfeld

Alexander Martinelli	25.08.1997
Marco Anlicker	19.02.1997
Kevin Bernauer	20.11.1997
Daniel Himmelsbach	16.11.1999
Hendrik Gehring	19.03.1998
Neven Ivancic	04.09.2001
Matthis Eggert	18.03.1998
Frederick Polzer	14.05.1997
Andreas Fischbach	29.01.1997
Julius Heimpel	03.02.2001
Robert Franke	08.07.2003
Robin Hinrichsen	05.03.2002
Simeon Hoffmann	06.04.2003
Josias Schelb	06.09.2003
Tom Mertz	22.01.2003
Annil Vigneswaran	

Angriff

Michael Galli	26.08.2002
Nikita Ebel	28.01.2003
Ali Ibrahim	12.06.2003
David Tritschler	09.02.2003

VIEL ERFOLG!

uhlsport wünscht dem FC 08 Villingen
eine erfolgreiche Saison 22/23!

uhlsport.com

@uhlsport @uhlsport.de @uhlsportDE uhlsportTV brand.uhlsport.com

SPIELTAG+TABELLE

Datum	Uhrzeit	Heim	Gast	Erg.
05.08.	19:00	SV Oberachern	Offenburger FV	:
05.08.	19:00	FSV 08 Bietigheim-Bissingen	SSV Reutlingen	:
05.08.	19:00	FC Nöttingen	SG Sonnenhof Großaspach	:
05.08.	19:30	**FC 08 Villingen**	Freiburger FC	:
06.08.	14:00	FV Ravensburg	Sportunion Neckarsulm	:
06.08.	14:00	TSG Backnang	1. Göppinger SV	:
06.08.	15:30	FC Holzhausen	Stuttgarter Kickers	:
06.08.	15:30	ATSV Mutschelbach	FSV Hollenbach	:
06.08.	16:00	1. CfR Pforzheim	1. FC Rielasingen-Arlen	:

		Spiele	Siege	Unentschieden	Niederlagen	Tore	Punkte
1.	**FC 08 Villingen**	0	0	0	0	0 : 0	0
	SV Stuttgarter Kickers	0	0	0	0	0 : 0	0
	TSG Backnang	0	0	0	0	0 : 0	0
	SG Sonnenhof Großaspach	0	0	0	0	0 : 0	0
	1. Göppinger SV	0	0	0	0	0 : 0	0
	1. CfR Pforzheim	0	0	0	0	0 : 0	0
	FC Nöttingen	0	0	0	0	0 : 0	0
	FSV 08 Bietigheim-Bissingen	0	0	0	0	0 : 0	0
	FV Ravensburg	0	0	0	0	0 : 0	0
	SSV Reutlingen	0	0	0	0	0 : 0	0
	1. FC Rielasingen-Arlen	0	0	0	0	0 : 0	0
	Sportunion Neckarsulm	0	0	0	0	0 : 0	0
	SV Oberachern	0	0	0	0	0 : 0	0
	FC Holzhausen	0	0	0	0	0 : 0	0
	Offenburger FV	0	0	0	0	0 : 0	0
	Freiburger FC	0	0	0	0	0 : 0	0
	FSV Hollenbach	0	0	0	0	0 : 0	0
	ATSV Mutschelbach	0	0	0	0	0 : 0	0

HSS Hydraulik und Antriebstechnik GmbH

VERKAUF- UND SERVICECENTER

MO - FR: 7.30 - 12.30 Uhr & 13.00 - 16.45 Uhr
SA: 8.00 - 12.00 Uhr

SCHNELL | KOMPETENT | ZUVERLÄSSIG | VOR ORT

NEU IM PROGRAMM: PNEUMATIK

- Hydraulikschläuche und Sofortservice
- Armaturen und Adapter
- Verschraubungen in Stahl und Edelstahl
- Hydraulikkupplungen
- Elastische und drehstarre Kupplungen
- Hydraulikrohre, Rohr- und Schlauchschellen
- Keil- und Zahnriemen, Ketten
- Kondensatableiter, Absalz- und Stellventile
- Metallschläuche
- Kugelhähne, Stellantriebe und Absperrventile
- Kugel- und Wälzlager
- Spezialschmierstoffe und vieles mehr

HSS... passgenau aufgestellt

HSS Hydraulik und Antriebstechnik GmbH
Albstraße 1 · D-78609 Tuningen
Tel.: +49 (0)74 64 / 98 83-0
Fax: +49 (0)74 64 / 98 83-70
info@hss-hydraulik.de · www.hss-hydraulik.de

Der Armaturen-, Schlauch- und Dampfspezialist

SPLITTER

AUS DER OBERLIGA

Nach einem schwierigen Halbjahr in Freiberg ist Konstantinos Markopoulos nun in Pforzheim gelandet.

Es war eines der größten Mißverständnisse der vergangenen Saison. Anders ausgedrückt: Vielleicht einer der größen Fehler. Im Winter wechselte Konstantinos Markopoulos zum SGV Freiberg, nachdem der Grieche zuvor Torgarant beim FSV Bissingen war. Zehn Treffer in 13 Spielen sprechen eine deutliche Sprache. Doch beim späteren Meister und Aufsteiger kam der 30-Jährige nicht wirklich klar, saß meist nur auf der Bank. Nun wechselt er zum 1. CfR Pforzheim, der darüber hinaus einen neuen Rasen bekommen hat. Der alte hatte in der vergagenen Saison oft für Diskussionen gesorgt, speziell nach einem Spiel im American Football, als der Untergrund im Brötzinger Tal arg in Mitleidenschaft gezogen wurde.

* * * * *

Rücktritt vom Rücktritt. Als Patrick Peters beim FC 08 Villingen um Auflösung seines Vertrages bat, wollte er aus persönlichen Gründen die Kickschuhe eigentlich an den be-

meisterbetrieb
gmbh + co. kg
danner
sanitär • heizung • lüftung • blechnerei • klima

schlachthausstr. 21
78050 vs-villingen

telefon 0 77 21-90 97 53
telefax 0 77 21-2 73 30
mobil 0171-5 43 35 60 oder
0171-2 02 61 60
e-mail: danner.san@t-online.de

rühmten Nagel hängen. Doch inzwischen hat sich die private Situation beim 34-Jährigen geändert und er schloss sich zur neuen Saison dem 1. FC Rielasingen-Arlen an.

* * * * *

Benjamin Pfahler beim heutigen Gegner vom Freiburger FC ist nicht der einzige neue Chef-Coach bei den Oberliga-Konkurrenten des FC 08. Seine Position beim Offenburger FV nimmt der bisherige Co-Trainer Sascha Ruf ein. Bei Regionalliga-Absteiger Sonnenhof Großaspach schwingt jetzt Evangelos Sbonias das Zepter an der Seitenlinie, beim FV Ravensburg folgt Tobias Flitsch auf Steffen Wohlfarth und bei der Sportunion Neckarsulm kommt Walter Thomae für Marcel Busch. Spielertrainer Mario Marinic hatte seinen Abschied bei der TSG Backnang lange angekündigt, sein Nachfolger wird David Pfeiffer. Und für den ins Villinger Trainer-Team gewechselten Emanuele Ingrao übernimmt Pascal Reinhardt beim FC Holzhausen.

Evangelos Sbonias, neuer Trainer der SG Sonnenhof Großaspach.

* * * * *

Apropos Sonnenhof Großaspach. Der Verein ist absoluter Wechsel-Krösus in der Oberliga Baden-Württemberg. Was aber nach zwei Abstiegen innerhalb von drei Jahren nicht wirklich verwundert. So verließen nach der vergangenen Saison nicht weniger als 20 Spieler den Verein, dafür kamen bis zum jetzigen Zeitpunkt 16 neue Akteure hinzu. Darunter einige aus der eigenen U19.

* * * * *

Mit seinem Tor kurz vor dem Abpfiff in Trier, was für die Kickers dennoch nicht zum Aufstieg reichte, schloss Mijo Tunjic für sich das Kapitel Stuttgart. Doch bleibt der inzwischen 34-Jährige der Oberliga weiterhin erhalten, geht künftig für den 1. Göppinger SV auf Torejagd.

Mijo Tunjic, Neuzugang in Göppingen.

Und da der Mittelstürmer für die Blauen fast schon unzählige Treffer erzielt hat, ist dies einer der spektakulärsten Wechsel dieser Spielklasse.

→ Exakte Formen in zwei Dimensionen

GS
FORM- UND KLEBESTANZTEILE

Flache & flexible **Präzisionsstanzteile**

Auch wenn Sie es vielleicht nicht wissen – Sie haben unsere Produkte wahrscheinlich schon viele Male genutzt. Denn obwohl man unsere Form- und Stanzteile oft nicht sehen kann – unsere Präzisionsstanzteile sind als kleine Helfer in fast allen Autos, die in Deutschland produziert wurden und werden, mit dabei. Auf unsere Kompetenz können Sie sich verlassen!

- → Stanzteile für die Automobilindustrie
- → Schaumstoff-Stanzteile
- → Abschirmfolien zur Isolation
- → Polarisationsfilter
- → Stanzteile aus Kunststofffolie und Pressspan
- → Elektroden für die HF-Chirurgie
- → Stanzteile aus Metallfolien bis 0,1 mm
- → Weitere Stanzteile für div. Einsatzbereiche

GS Form- und Stanzteile GmbH
Niederwiesenstraße 30
D-78050 Villingen-Schwenningen
Telefon: 07721 / 9868-0
Fax: 07721 / 9868-77
E-Mail: info@gsform.de
Internet: www.gsform.de

WIR WÜNSCHEN DEM FC 08 VILLINGEN VIEL ERFOLG IN DER OBERLIGA-SAISON 2022/2023!

INTERVIEW

DENNIS KLOSE

Er gilt als einer besten Torhüter der Oberliga. Seit dieser Saison steht Dennis Klose beim FC 08 zwischen den Pfosten, mit dem 27-Jährigen traf sich Kai Blandin zum Interview.

Dennis, warum hat das so lange gedauert?

Dennis Klose: Was genau meinst du? Ich war doch pünktlich.

Nein, dass du beim FC 08 gelandet bist? Schließlich stammst du von hier und einige deiner besten Freunde spielen schon lange in Villingen.

Dennis Klose (lacht): Ach so, und ich dachte schon. Aber im Ernst: Zuvor gab es zwar immer mal wieder Annährungen und Gespräche, zum Beispiel vor sechs Jahren, als ich auf Freiburg weggegangen bin. Aus verschiedenen Gründen habe ich mich damals für Rielasingen entschieden, doch jetzt hat es ja geklappt. In der Jugend war mit ein Grund, weil ich früh vom BSV Schwenningen – wo ich übrigens mit Mauro Chiurazzi und Nico Tadic in einer Mannschaft gespielt habe, Dragan Ovuka zwei Jahrgänge über mir war – erst nach Rottweil, dann zum VfB Stuttgart und schließlich zum SC Freiburg gegangen bin.

Warum dann jetzt?

Dennis Klose: Wie gesagt, lose Gespräche gab es immer mal wieder. Ich habe einen Wechsel aber nicht als nächsten Schritt in meiner Entwicklung gesehen. Doch seit Marcel Yahyaijan – wir haben übrigens den gleichen Berater – hat sich hier einiges getan. Der FC 08 verstärkt sich sukzessive und deshalb kann es auch für mich der nächste Step sein. Unser letztes Gespräch hat gerade einmal zwei Stunden gedauert, dann war die Sache klar. Wir haben eine schlagkräftige und motivierte Truppe, jetzt müssen wir es nur noch umsetzen.

Nochmals zum Jugendbereich: Wie kam dies damals mit Stuttgart zustande?

Dennis Klose: Dort gab es damals die sogenannten »Talent-Tage«. Mit sieben oder acht Jahren war ich zum ersten Mal dabei und es kam ein Signal vom VfB, dass sie an einer Verpflichtung interessiert wären. Doch zusammen mit meinen Eltern habe ich mich zunächst dagegen entschieden. Kinder in dem Alter sollten nicht verheizt werden, drei Mal die Woche zu pendeln hätte zudem einen enormen Aufwand bedeutet.

LFK·PARTNER

BERATUNG

auf den **Punkt** gebracht.

LFK PARTNER, gegründet 2001, ist eine der führenden Kanzleien in den Bereichen Recht, Wirtschaftsprüfung, Unternehmens- und Steuerberatung in der Region Schwarzwald-Baar-Heuberg. Das Unternehmen beschäftigt am Hauptsitz Villingen-Schwenningen und an vier weiteren Standorten rund 100 motivierte Mitarbeiter:innen.

Der Kanzleifokus liegt auf der erfolgreichen und nachhaltigen Beratung von Mandanten aus den Bereichen Mittelstand, Organisationen und Privatpersonen. Diese profitieren bei ihren Fragen und Herausforderungen vom fachübergreifenden Know-how der Mitarbeiter:innen und der interdisziplinären Zusammenarbeit in den Beraterteams.

Beratung auf den **Punkt** gebracht.

LFK·PARTNER Bußhardt Huber Partnerschaft mbB
Anwaltskanzlei · Steuerberatung
Wirtschaftsprüfung · Unternehmensberatung

Villingen-Schwenningen | Tuttlingen | Offenburg

www.lfkvs.de

Also bin ich erst mit 13 dorthin, habe im zweiten Jahr bei einer Gastfamilie gewohnt und bin dann nach Freiburg.

Wenn man nach dir sucht, tauchen bekannte Namen wie Joshua Kimmich, Serge Gnabry und Timo Werner auf, die damals mit dir beim VfB waren. Welche Erinnerungen hast du?

Dennis Klose: Mit Jo hatte ich sogar im ersten Jahr eine Fahrgemeinschaft nach Stuttgart, mit Serge war ich sehr gut befreundet. Wir sind sogar in eine Klasse gegangen. Leider hat der Kontakt zu ihm unter seinem Wechsel nach England zu Arsenal etwas gelitten. Sein fußballerisches Ausnahmetalent ist aber schon damals aufgefallen. Ich kann mich noch gut an ein Turnier in Berlin erinnern, da hat er alle Gegenspieler auseiandergenommen, als wären sie gar nicht da.

Wie war das mit der Gastfamilie? Bist du dort auch zur Schule gegangen?

Dennis Klose: Dies war in Waiblingen, der Sohn spielte mit mir in einer Mannschaft. Dadurch waren auch unsere Eltern sehr gut miteinander befreundet, zur Schule gegangen bin ich in Untertürkheim.

In Freiburg warst du dann aber im Internat, oder?

Dennis Klose: Ja, dort wird alles ohnehin zentral gesteuert. In der Fußball-Schule sind zwischen Trainer-Büros und Internat extrem kurze Wege, außerdem gibt es Kooperationen mit diversen Schulen. Ich bin zunächst auf die Realschule gegangen und dann ins Berufskolleg eingestiegen.

Und wurdest Profi.

Dennis Klose: Mehr oder weniger. Ich war zwei Jahre bei der zweiten Mannschaft des SC Freiburg, habe unter Profibedingungen unter Andreas Kronenberg, dem heutigen Torwart-Trainer der deutschen Nationalmannschaft, gearbeitet. Durch ihn habe ich extrem viel gelernt. Konnte aber auch von Torhütern wie Oliver Baumann, Alexander Schwolow oder Roman Bürki viel mitnehmen.

Zwischenfrage: Hast du eigentlich schon immer im Tor gespielt?

Dennis Klose (lacht): Tatsächlich fing ich in der F-Jugend als Libero an, habe damals alle anderen abgegrätscht. Als sich der Torhüter von uns verletzte habe ich es ausprobiert, das passte wie die Faust aufs Auge und bin dabei geblieben. Es heißt immer, Linksaußen und Torhüter müssen einen an der Klatsche haben. Dass dies bei mir zutrifft, würden selbst meine besten Freunde bestätigen.

Die F-Jugend ist wohl schon zu lange her, als dass du noch etwas mitnehmen könntest.

Dennis Klose: Das stimmt. Aber gerade in Freiburg wurde in all den Jahren viel Wert auf die fußballerische Ausbildung auch der Torhüter gelegt. Schließlich hat sich unser Spiel doch arg gewandelt.

Hast du als Torhüter eine Spezialität? Etwas, das dich besonders reizt?

Dennis Klose: Ich liebe 1:1-Situationen und wenn ich meine fußballerischen Fähigkeiten zur Geltung bringen kann. Aber auch das Positionsspiel wird immer bedeutender. Hier muss man sich stetig verbessern und ist nie am Ende angelangt.

Muss ein Torhüter extrovertiert sein?

Dennis Klose: Nicht zwingend. Es gibt auch genügend Beispiele, dass auch ruhige Torhüter erfolgreich sind. Mir hilft es allerdings, viel mit meinen Vorderleuten zu kommunizieren. Das hält bei mir die Spannung aufrecht.

Ganz anderes Thema: Von Mauro Chiurazzi weiß ich, dass du kommendes Jahr heiraten wirst.

Dennis Klose: Verräter (lacht). Aber es stimmt, meine Verlobte Steffi und ich werden nächstes Jahr heiraten. Und Mauro wird sogar mein Trauzeuge sein.

Wie weit sind die Vorbereitungen vorangeschitten?

Dennis Klose: Vieles steht schon, aber vieles muss noch organisiert werden. Steffi macht das sehr gerne und deshalb lasse ich ihr da völlig freie Hand.

Die ich übrigens persönlich gut kenne, schließlich spielt sie seit Jahren beim TC Blau Weiss, dort bin ich Vorstandsmitglied. Was hast du selbst mit Tennis am Hut?

Dennis Klose: Seit ich mit ihr zusammen bin, mehr als vorher. Wir schauen auch schon mal gemeinsam Grand-Slam-Turniere im Fernsehen an.

Und selbst spielen?

Dennis Klose: Ein Mal habe ich es aus Spaß mit meinem Patenkind probiert, mehr aber nicht.

Nicht einmal mit ihr?

Dennis Klose: Lust darauf hätte ich schon, vielleicht ergibt sich im nächsten Urlaub die Gelegenheit.

Aber Steffi beschreibt dich als Sport-Junkee.

Dennis Klose: Da kann ich ihr nicht wiedersprechen. Für mich ist es ganz wichtig, dass ich neben dem normalen Training mein eigenes Programm abspule. Da gehören Mobilität und Flexibilität dazu, und nicht ins Studio zu gehen, um mich aufzupumpen.

Damit sind wir wieder beim Fußball. Zu seiner Zeit in Rielasingen war das DFB-Pokalspiel gegen Dortmund sicherlich ein Highlight.

Dennis Klose: Das zum einen, aber schon der Weg dorthin. Ich kann mich noch an das Halbfinale gegen Bahlingen erinnern, bei denen damals noch mein jetziger Mitspieler Ergi Alihoxha mitwirkte. Ich hatte einige gute Aktionen, wir sind ins Finale eingezogen und haben dieses hier in Villingen gewonnen. Das Los bescherte uns dann Dortmund.

Und Aubameyang hat dir drei Eier ins Nest gelegt.

Dennis Klose: Frechheit, oder? (lacht) Und kommt anschließend auch noch lachend zu mir. Ich habe ihn dann böse angeschaut und er hat aufgehört.

Trotzdem wird dieses Spiel Lust auf mehr gemacht haben?

Dennis Klose: Absolut. Sowohl ich persönlich als auch der FC 08 haben große Ziele. Und da gehört der Pokal einfach dazu.

Apropos Ziele: Ist Profi-Fußballer für dich nach wie vor eines davon?

Dennis Klose: In Villingen sehe ich eine Möglichkeit, dies zu realisieren. Am liebsten mit diesem Verein, sonst hätte ich auch für drei weitere Jahre in Rielasingen unterschreiben können.

Und bis dahin?

Dennis Klose: Ich habe eine Ausbildung zum Industrie-Kaufmann gemacht und führe derzeit Gespräche zwecks einer Anstellung. Allerdings habe ich mir eine Auszeit von ein oder zwei Monaten genommen. Zum einen um hier viele Gespräche mit Mitspielern, Trainern und Verantwortlichen zu führen. Gerade wenn man neu ist, halte ich das für extrem wichtig. Zum anderen aber auch, weil wir nach wie vor auf der Suche nach einer passenden Wohnung sind.

Und wie waren von den Gesprächen deine Eindrücke?

Dennis Klose: Total positiv. Das ganze Umfeld, angefangen vom Vorstand bis zur Mannschaft, passt alles für mich. Jetzt müssen wir Spieler nur noch unsere Leistung aufs Feld bringen. Dann können wir hier etwas aufbauen.

Dennis, nochmals willkommen beim FC 08 und vielen Dank für das Gespräch.

IZUMI

Fitness ▪ Health ▪ Wellness

DEIN PREMIUM FITNESSCLUB IN VILLINGEN-SCHWENNINGEN

DAS FINDEST DU BEI UNS

- Individuelles Betreuungsprogramm
- Gigantisches Kursprogramm
- Große Functional-Area
- 1.000 m² SPA Bereich
- Separate Damensauna
- Wasserstrahlmassageliege
- Licht- & Collagentherapie
- Fitness- & Stoffwechselzirkel Milon
- Beweglichkeitszirkel Five

COMINING SOON

- EMS-Training
- Yoga-Studio
- Box-Studio
- Soccer-Halle

35 % RABATT

AUF UNSER STARTPAKET

07721 9169223 - info@izumi.fitness - www.izumi.fitness

COUPON

HIER FINDEST DU UNS

Gottlieb-Daimler-Str. 6 · 78048 Villingen-Schwenningen

+49 (0) 7721 9169223

info@izumi.fitness

fb.com/izumi.fitness/

@izumi.fitness

www.izumi.fitness

HAUPTSPONSOREN

TRIKOTSPONSOR

BIERPARTNER

FITNESSPARTNER

AUSRÜSTER

AUSRÜSTUNGSPARTNER

GESUNDHEITSPARTNER

MEDIENPARTNER

PREMIUMSPONSOREN

BUSINESSPARTNER

WERBEPARTNER

ULTRASONIC TECHNOLOGY GROUP

Relectronic

FC 08

CARMERA

GS FORM- UND KLEBESTANZTEILE

PRIOS Personal

BEHRINGER IMMOBILIEN

BOSCHERT HANDWERK MIT DURCHBLICK

Ensinger Die Erfrischung deines Lebens

EPS PERSONALSERVICE

FIRST CHOICE PERSONAL

elektro geiger

AUTOCENTER-HEUBERG

HOFFMANN Siebdruck · Digitaldruck · Werbetechnik

Hornstein & Werner Immobilien

KRATT HOLZBAU "HOLZ mit KÖPFCHEN"

LFK·PARTNER Wirtschaftsprüfungsgesellschaft Steuerberater · Rechtsanwälte

me-tec cnc

autowelt schuler

SECANDA

SWS Schwarzwälder Service

Sparkasse Schwarzwald-Baar

AUTOHAUS Stadelbauer

Südstern - Bölle

WARRLE PERSONAL MANAGEMENT

wbg Ihr Zuhause in VS.

witz SCHROTT · METALL · CONTAINER

workid

Bach www.dasautohausbach.de

Bürk-Kauffmann

Café Dammert

meisterbetrieb danner

DURBACHER

EGT. ENERGIE DER VERÄNDERUNG

FAMILIENHEIM

Firehead-VS

Kuttruff

Lerner Lachenmaier & Partner Partnerschaftsgesellschaft mbB

LEUTE. IHR DRUCKPARTNER

XXXLutz

mb reiner malinowski malerbetrieb

ALTE LEIPZIGER HALLESCHE

Hausmeisterservice Mengel-Glatz

KÄRCHER KÄRCHER CENTER MILKAU

RAPP Reisen und Sie fahren gut!

rund um KAFFEE

Tech. Bedarf Schmid

SCHULTZ BAUUNTERNEHMEN

Singer OPTIK

AUTOHAUS STORZ

Weber Dach

WIR SIND FC 08 VILLINGEN!

1

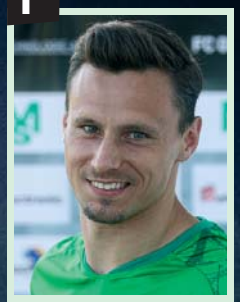

Dennis Klose
Tor
10.04.1995

12

Felix Sippel
Tor
08.01.2003

30

Kevin Ehmann
Tor
24.11.2003

35

Lavdrim Amiti
Tor
13.05.1993

40

Nino Trost
Tor
16.05.2002

2

Jonathan Spät
Abwehr
21.10.2003

3

Kevin Hezel
Abwehr
21.01.2001

4

Mauro Chiurazzi
Abwehr
29.03.1995

5

Dragan Ovuka
Abwehr
31.07.1992

14

Tim Zölle
Abwehr
28.10.1998

20

Matthias Stüber
Abwehr
31.05.1997

21

Frederick Bruno
Abwehr
05.06 1995

25

Fabio Liserra
Abwehr
20.09.1999

26

Mokhtar Boulachab
Abwehr
16.11.1998

27

Noah Haller
Abwehr
21.03.2003

31

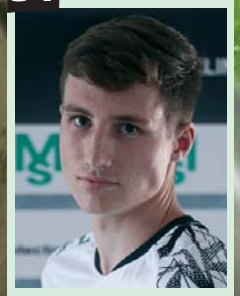

Kevin Laatsch
Abwehr
27.06.2002

42

Luis Seemann
Abwehr
14.04.2003

46

Leon Schmid
Abwehr
12.01.2003

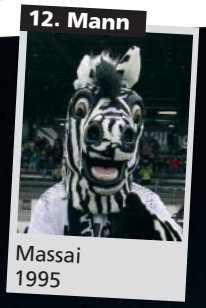

Massai
1995

6

Jonas Busam
Mittelfeld
03.05.1998

7

Tevfik Ceylan
Mittelfeld
16.05.1993

8

Nico Tadic
Mittelfeld
06.11.1994

10

Erich Sautner
Mittelfeld
06.11.1991

11

Jonas Brändle
Mittelfeld
06.05.2000

18

Ryan Hertrich
Mittelfeld
01.07.2002

19

Georgios Pintidis
Mittelfeld
28.04.2000

22

Leon Albrecht
Mittelfeld
17.12.2001

23

Ergi Alihoxha
Mittelfeld
14.12.1993

28

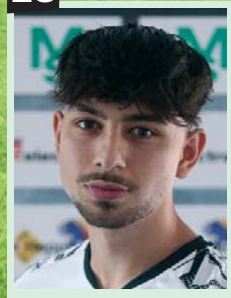

Hadi Karaki
Mittelfeld
22.09.2002

29

Felix Zeiser
Mittelfeld
06.05.2002

32

Vitus Voachatzer
Mittelfeld
28.12.2003

33

Gabriel Cristilli
Mittelfeld
06.09.2003

36

Peter Bächle
Mittelfeld
03.01.2000

38

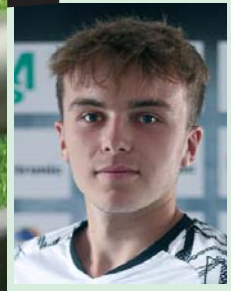

Dario Holenstein
Mittelfeld
08.01.2003

39

David Miletic
Mittelfeld
26.04.2004

44

Deniz Kaya
Mittelfeld
08.05.2003

uhlsport

WIR SIND FC 08 VILLINGEN!

9

Nico Rodewald
Sturm
16.03.1998

13

Fabio Chiurazzi
Sturm
09.08.1992

15

Harry Föll
Sturm
02.03.1998

16

Yannick Spät
Sturm
22.07.2001

17

Ibrahima Diakité
Sturm
11.11.1996

FUNKTIONSTEAM

CHEF-TRAINER

Marcel Yahyaijan
16.07.1992

CO-TRAINER

Matthias Uhing
27.01.1973

CO-TRAINER ATHLETIK

Christian Leda
27.02.1987

CO-TRAINER ANALYSE

Emanuele Ingrao
21.10.1986

TORWARTTRAINER

Antonio De Pascalis
03.12.1969

BETREUER

Markus Felgenhauer
01.07.1976

BETREUER

Arthur Saager
03.09.1953

BETREUER

Ralf Mengel-Glatz
05.09.1978

BETREUER

Peter Kaiser
29.08.1971

24

Maxime Foulon
Sturm
31.01.2002

34

Jonas Zimmermann
Sturm
08.10.2001

39

Samet Yilmaz
Sturm
23.05.2003

41

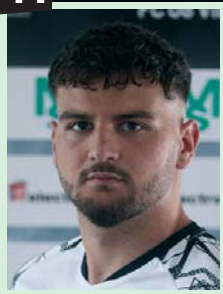

Noel Mohr
Sturm
29.01.2003

47

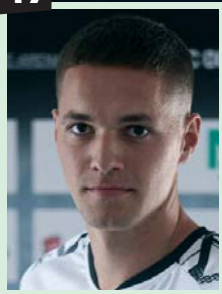

Dominik Emminger
Sturm
28.02.1997

VORSTAND SPORT

Arash Yahyaijan
22.06.1974

CHEF-TRAINER U21

Daniel Miletic
03.08.1978

CO-TRAINER U21

Mike Duffner
20.04.1994

TEAMMANAGERIN

Larissa F. Betz
28.03.1989

PHYSIOTHERAPEUTIN

Alica Cristilli
15.06.1993

PHYSIOTHERAPEUT

Nikolas Schreiner
13.08.1994

uhlsport

SPIELSTÄTTEN
OBERLIGA BADEN-WÜRTTEMBERG
SAISON 2022/2023

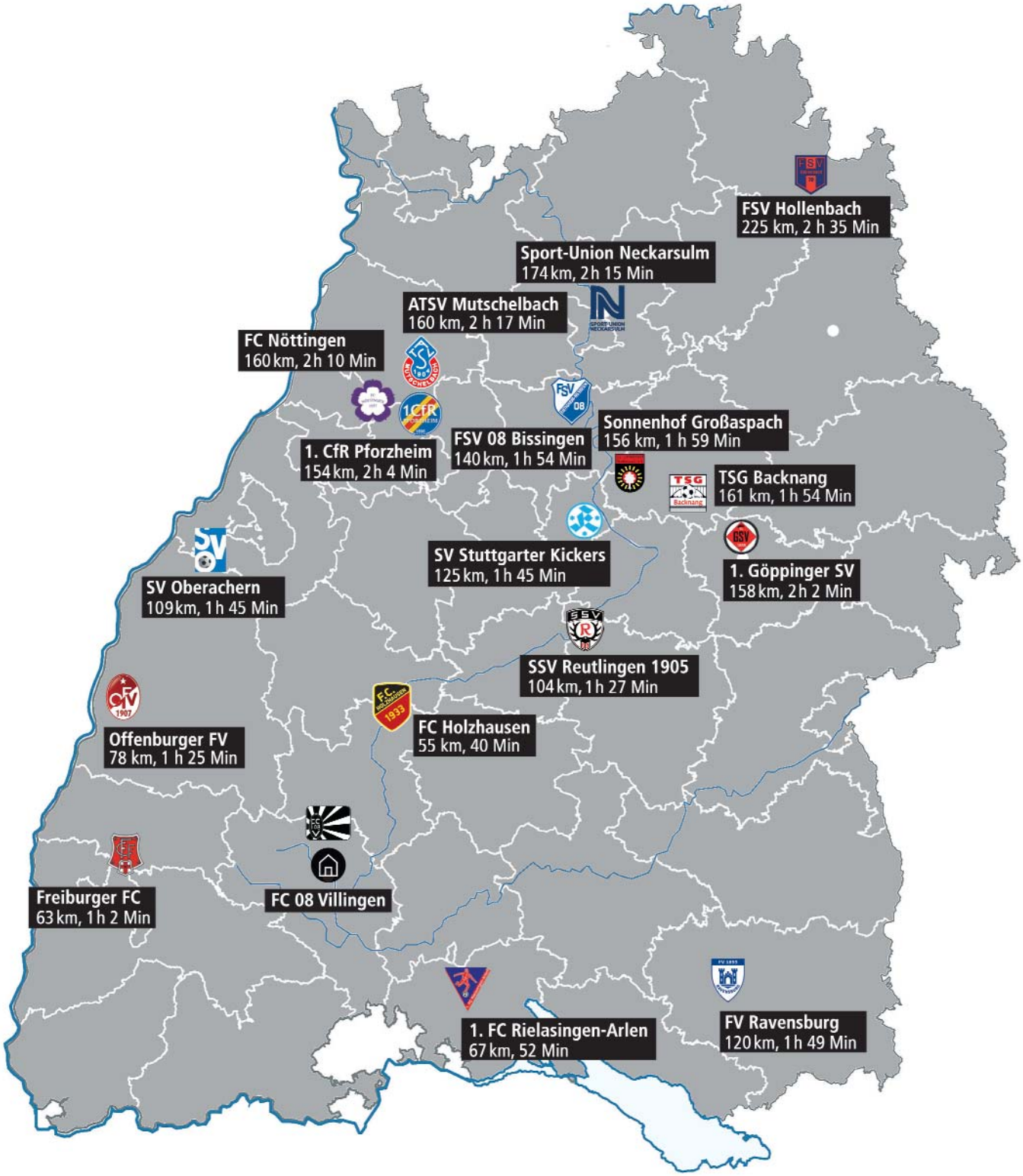

MIT KUNSTSTOFF
DIE ZUKUNFT FORMEN

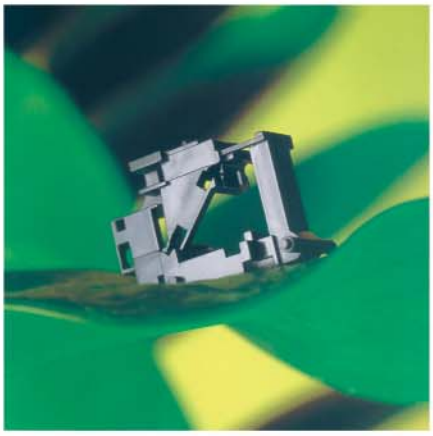
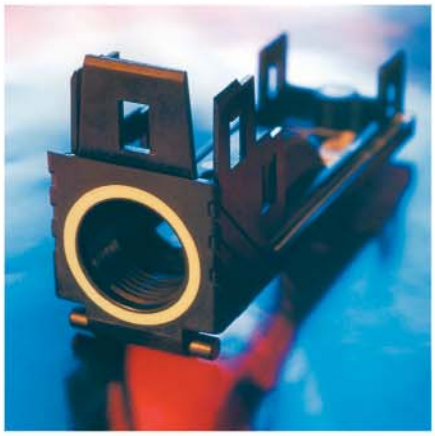

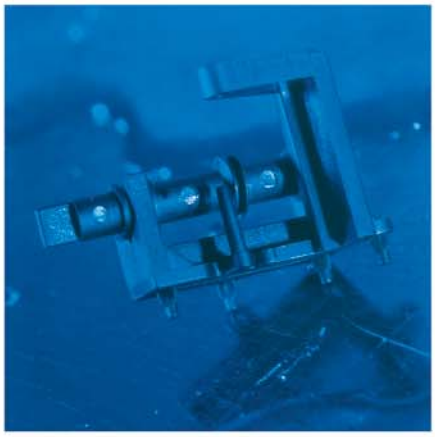
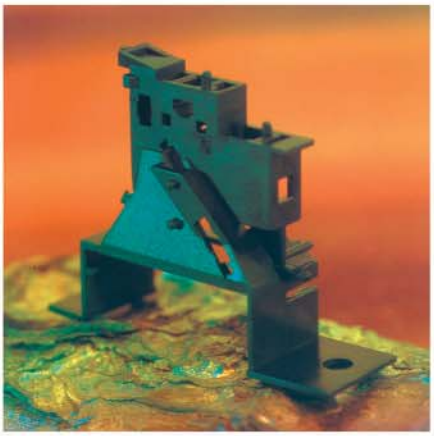

Planen Sie mit uns, wir haben die Experten und die Erfahrung

- Werkzeugkonstruktion
- Präzisionsformenbau
- Kunststoffverarbeitung
- Teileträgersysteme

ALWA
Konstruktion & Formenbau

Breite 2 | 78652 Deisslingen
Tel. 0 74 20/92 03-0 | Fax 0 74 20/92 03 - 22
info@alwa-gmbh.de | **www.alwa-gmbh.de**

AUTOHAUS
Stadelbauer
GmbH

RENAULT
SSANGYONG
DACIA
7 STERNE GEBRAUCHTWAGEN

Lantwattenstr. 17 · VS-Villingen
(0 77 21) 98 88 - 0 · www.stadelbauer.de

Bürk-Kauffmann
seit 1897

Der große Energieanbieter
fair | zuverlässig | kompetent

Heizöl/Diesel
Schmierstoffe
Motorenöle
Holz-Pellets
Erdgas
tankpool 24
Strom
Land&Forst wirtschaft

Erhard Bürk-Kauffmann GmbH
Neuffenstraße 27-29
78056 VS-Schwenningen

Telefon +49 7720 6924-0
Telefax +49 7720 6924-900

info@buerk-kauffmann.de

Bürk-Kauffmann seit 1897 im Dienst der Menschen in der Region
www.buerk-kauffmann.de

NEWS

RUND UM DEN FC 08

Albert Sutter (links) präsentiert zusammen mit FC 08-Vorstand Armin Distel das neue Trikot.

Der FC 08 Villingen kann mit der HSS Hydraulik und Antriebstechnik GmbH in Tuningen einen neuen Trikotsponsor präsentieren. »Die Firma HSS ist schon lange mit dem FC 08 verbunden. Deshalb freut es uns ganz besonders, dass HSS nun die Trikots des FC 08 ziert«, freut sich Armin Distel, Vorstand für Marketing und Strategie beim FC 08 Villingen.

»Ich bin schon seit vielen Jahren mit dem FC 08 Villingen verbunden. Deshalb treten wir nun gerne auch als Trikotsponsor auf – und das sowohl für die U21 wie auch die Oberliga-Mannschaft«, freut sich Albert Sutter, Inhaber der HSS Hydraulik und Antriebstechnik in Tuningen. »Die aktuelle Entwicklung finde ich sowohl vom Umfeld her wie auch sportlich sehr positiv und vielversprechend«, betont der Firmenchef. Sutter, der aus dem Hegau stammt, ist schon lange mit dem Fußball verbunden ist. Durch den langjährigen FC 08-Vorstand Jürgen Hornstein ist er ursprünglich zum FC 08 gekommen. »Ich schätze die Atmosphäre im Friedengrund und den guten Fußball, der dort geboten wird«, erläutert Albert Sutter seine Motivation, sich für den FC 08 zu engagieren.

Die Firma HSS in Tuningen wurde von Albert Sutter 1994 gegründet, hat rund 35 Mitarbeiter und Verkaufsbüros in Ulm und Karlsruhe. Das Unternehmen ist im Maschinen- und Fahrzeugbau als Zulieferer seit Jahrzehnten erfolgreich und liefert Komponenten, die in diesen Bereichen verwendet werden: Von Verschraubungen, Hydraulik-Schlauchleitungen, Ketten, Riemen bis hin zu Kupplungen. Auch ist HSS aktiv im Kondensat-Ableiter-Messungs-Bereich (Kliniken und Wäschereien). »HSS ist sehr breit aufgestellt und in sehr vielen Bereichen vertreten«, betont Firmen-Chef Albert Sutter.

Die HSS Hydraulik und Antriebstechnik beliefert Prämium-Partner wie ZF, Trumpf , Daimler Benz und IG Weisser. Doch HSS fungiert nicht nur als Zulieferer, sondern unterhält einen Maschinen-Sofort-Service in Tuningen für Kunden, die Probleme mit jeglichen Maschinen haben. HSS hat in diesem Bereich auch Kunden aus der Bauindustrie und Landwirtschaft.

Doppelt erfreulich für den FC 08 Villlingen: Auch der bisherige Trikotsponsor TR Electronic mit Firmenchef Claus Tessari aus Trossingen bleibt dem Traditionsverein im bisherigen Umfang erhalten. Tessari, bisher Trikotsponsor des FC 08 und Sponsor der TR Electronic-Lounge, wird den Traditionsverein wie bisher weiter als Hauptsponsor unterstützen.

IHR LOGISTIKPARTNER FÜR UMZÜGE

- Ihre Spedition seit 1898
- Lastenaufzüge
- Nah- und Fernumzüge
- Werksumzüge
- Haushaltsauflösung
- Lagerung
- Auslandstransporte
- Küchenmontage
- Klavier- und Flügeltransporte
- Verpackungsmaterial

www.neukum-umzuege.de
Max-Planck-Straße 43 • 78052 VS-Villingen
Telefon 0 77 21/7 30 51 • Fax 0 77 21/7 47 07

NEUKUM UMZÜGE GMBH

U21: AUF EIN NEUES

In der vergangnen Saison schloss die U21 des FC 08 Villingen quasi auf den letzten Drücker die Mission Klassenerhalt erfolgreich ab, nun startet sie erneut. Doch genau dieses Erlebnis könnte ein großer Vorteil für die Mannschaft von Trainer Daniel Miletic sein.

Davon sollten sie sich nicht beirren lassen. Gerade im Mannschafts-Sport heißt es oft, dass das zweite Jahr in einer neuen Liga das Schwerste ist. Doch die U21 des FC 08 Villingen hat den großen Vorteil, dass sie genau weiß was es heißt, gegen den Abstieg zu spielen. Noch dazu mit einem echten Showdown wie in der vergangenen Saison beim FC Radolfzell. Sie gewann dieses Endspiel, sicherte sich dadurch den Klassenerhalt und schickte stattdessen den Gegner in die Landesliga.

»Von dieser Erfahrung zehren die Spieler noch heute, hat sie in ihrer Entwicklung einen weiteren großen Schritt nach vorne gebracht«, macht Trainer Daniel Miletic deutlich. Und baut darauf, dass sie dieses positive Erlebnis mit in die neue Saison transportieren können. Wohl wissend, welch Mammutaufgabe erneut auf ihn und sein Team wartet. »Die Liga ist nochmals stärker geworden. Allein durch die Absteiger aus Linx und Lörrach-Brombach oder den starken Aufsteiger aus Singen«, zählt Daniel Miletic auf. Hinzu kommen die üblichen Verdächtigen, wie etwa der Vize-Meister des vergangenen Jahres vom FC Denzlingen. Übrigens gleich der erste Gegner des FC 08.

Sieben Abgänge hat die Villinger U21 aus dem Kader der vergangenen Saison zu verzeichnen, dem gegenüber stehen ebenso viele fixe Neuzugänge. Vornehmlich von den eigenen A-Junioren, einzig Peter Bächle (Furtwangen) und Dominik Emminger (Bräunlingen) kommen extern dazu. Darüber hinaus hat der FC 08 einige junge Perspektivspieler verpflichtet, die durchaus auch für die Verbandsliga-Elf auflaufen könnten und dies in der Vorbereitung bereits getan haben. »Eine solche Vorgehensweise wurde im Vorfeld klar mit ihnen kommuniziert. Die Spieler sind intelligent genug, dass für ihr eigenes Weiterkommen ein Einsatz über 90 Minuten eine Klasse tiefer besser ist, als in der Oberliga auf der Bank zu sitzen«, berichtet Daniel Miletic.

Zwei Aspekte werden daraus deutlich: der FC 08 setzt bei seiner U21

Hinten von links: Fabio Chiurazzi, Luis Seemann, Leon Schmidt, Dominik Emminger, Noah Haller, Noel Mohr, Samet Yilmaz

Mitte von links: Reinhard Warrle (Vorstand Finanzen), Peter Kaiser (Betreuer), Kevin Laatsch, Jonathan Spät, Yannick Spät, Kevin Hezel, David Miletic, Daniel Miletic (Chef-Trainer U21), Mike Duffner (Co-Trainer), Nikolas Schreiner (Physiotherapeut und Co-Trainer)

Vorne von links: Gabriel Cristilli, Deniz Kaya, Vitus Vochatzer, Kevin Ehmann, Nino Trost, Fabio Krissler, Felix Zeiser, Hadi Karaki, Dario Holenstein.

Es fehlen: Lavdrim Amiti, Jonas Zimmermann und Peter Bächle

DER Sport MÜLLER

STOLZER PARTNER
DES FC 08 VILLINGEN

Der FC 08 Villingen und Sport Müller präsentieren den

NEUEN MITGLIEDSAUSWEIS UND

TOP ANGEBOTE

EXKLUSIV FÜR MITGLIEDER

10% RABATT

Auf alle nicht reduzierte Sportartikel und Sportbekleidung für die Mitglieder des FC 08 Villingen*

*Mitgliedsausweis muss beim Einkauf mitgeführt und an der Kasse vorgelegt werden.

SPORTHAUS SCHWENNINGEN
Harzerstr. 10 | 78054 VS-Schwenningen

Öffnungszeiten:
Montag – Freitag 09.30 – 19.00 Uhr
Samstag 09.30 – 18.00 Uhr

DAS SPORT- UND TRENDHAUS SINGEN
Im Gambrinus 2 | 78224 Singen

Öffnungszeiten:
Montag – Freitag 09.30 – 19.00 Uhr
Samstag 09.30 – 18.00 Uhr

In Kooperation mit:

FC 08

weiter auf junge Akteure mit viel Entwicklungspotential, betrachtet den Gesamtkader jedoch darüber hinaus als Einheit. In welchem Verschiebungen möglich sind. Umso wichtiger ist die Verzahnung zwischen Verbands- und Oberliga-Team. Einigkeit herrscht auch bei der Formulierung der Ziele. »Wir wollen jeden einzelnen Spieler besser machen und gerade die jungen Akteure an den Aktiven-Bereich heranführen«, sagt etwa Daniel Miletic. Sport-Vorstand Arash Yahyaijan sieht darüber hinaus einzig und allein den erneuten Klassenerhalt als realistisch an. Und der Trainer ergänzt: »Wenn möglich, bitte ein oder zwei Spieltage früher.«

Daniel Miletic ist in dieser Saison alleinverantwortlicher Trainer der Villinger U21.

Datum	Uhrzeit	Heim	Gast	Erg.
05.08.	19:00	SC Hofstetten	FC Waldkirch	:
06.08.	15:30	FC Singen	Bahlinger SC U23	:
06.08.	15:30	Kehler FV	FV Lörrach-Brombach	:
06.08.	16:30	SV Bühlertal	FC Teningen	:
06.08.	17:00	FC Denzlingen	**FC 08 Villingen U21**	:
06.08.	18:00	SC Lahr	SV 08 Kuppenheim	:
07.08.	16:00	FC Auggen	SC Pfullendorf	:
07.08.	17:00	SF Elzach-Yach	SV Linx	:

AUTOCENTER-HEUBERG
in VS-Villingen

WIR KAUFEN DEIN AUTO!

JEDE MARKE I JEDER ZUSTAND I JEDES ALTER

WIR BERATEN SIE GERNE!
Mobil: +49 (0) 151 - 500 356 84
E-Mail: info@autocenter-heuberg.de
www.Autocenter-Heuberg.de

Autocenter Heuberg
Autocenter Heuberg
Autocenter Heuberg
Autocenter Heuberg

Unsere Marken:

WIR SIND IHR PARTNER BEIM SPORT.

Stromverbrauch des BMW iX3 in kWh/100 km: Komb. 17,8 - 17,5 (NEFZ); 19,0 - 18,6 (WLTP); Elektrische Reichweite (WLTP) in km: 450-458.

Autohandelsgesellschaft mbH

Ihr Vertrauen verdienen - jeden Tag!

Auf Herdenen 2 | 78052 VS-Schwenningen

www.ahg-mobile.de

Ein Unternehmen der **Alphartis**

GROSSE EHRE FÜR »FELGE«

WILLKOMMEN IM CLUB

Von links: Peter Schmid (Südbadischer Fußballverband), Gian Vito Diliso (SV Litzelstetten), Bernd Neuendorf (DFB-Präsident), Werner Felgenhauer, Dominik Hertlein (SC Hofstetten), Heike Ullrich (DFB-Generalsekretärin), Peter Frymuth (DFB-Vizepräsident).

Er hat einen wahren Ehrungs-Marathon hinter sich. Alles begann für Werner Felgenhauer Anfang des Jahres. Da bekam er nach eigener Aussage für ihn völlig überraschend den DFB-Ehrenamtspreis überreicht. Doch ist der Stolz darüber aus all seinen Aussagen und Erzählungen deutlich herauszuhören.

Zunächst aber ein paar Zahlen. Rund 24.500 Fußballvereine gibt es in Deutschland, darin engagieren sich etwa 1,7 Millionen Menschen ehrenamtlich. Die Landesverbände des DFB sind in 264 Kreise unterteilt, dort können die Clubs für diesen Preis Vorschläge einreichen. »Für uns stand es außer Frage, dass wir hierfür Werner Felgenhauer nominieren werden. Was er für den FC 08 Villingen in den vergangenen Jahrzehnten geleistet hat, ist phänomenal«, betont Sport-Vorstand Arash Yahyaijan.

Aus der Vielzahl an Vorschlägen wurde der dann auch tatsächlich vom Fußballausschuss des Bezirks Schwarzwald zum Sieger erklärt und erhielt unter strengster Geheimhaltung (Werner Felgenhauer: »Bis zum Schluss habe ich nichts gewusst, wurde unter einem Vorwand in die VIP-Lounge der MS Technologie-Arena gelockt«) dort aus der Hand des Ehrenamtsbeauftragten Michael Seemann die entsprechende Urkunde überreicht. Verbunden war diese Auszeichnung zunächst mit einem Wochenende inklusive Hotelaufenthalt und dem Besuch eines Bundesliga-Heimspiels. »Es war das erste Mal, dass ich im neuen Stadion des SC Freiburg war. Und ich muss sagen, dies ist ein echtes Schmuckkästchen geworden«, berichtet er. Drei Tage lang ging diese Veranstaltung mit einem bunten Rahmenprogramm, dabei waren die Vertreter aus Südbaden, Baden und Württemberg. »Wir hatten extrem viel Spaß, haben bereits weitere Treffen vereinbart«, so Werner Felgenhauer.

Buspartner des FC 08 Villingen

Rapp Reisen • Dörfle 23 • 78126 Königsfeld

Telefon: 0 77 25/91 55 90-0

www.rapp-bus.de

www.EventBringer.de
we shuttle, you party!

Buche Deine Busreise zu den großen Festivals, Clubs und Events!

Dies aber sollte es noch lange nicht gewesen sein. Denn aus allen 264 Siegerinnen und Siegern wurden nochmals 100 ausgewählt, die sich ein Jahr lang zum illustren »Club 100« des DFB zählen dürfen. Einer davon: Werner Felgenhauer. Die Auszeichnung dafür erhielt er beim Heimspiel des FC 08 gegen Pforzheim von Michael Seemann sowie dem Bezirksvorsitzenden Guido Seelig.

Dann aber wurde es so richtig feierlich. Denn anlässlich des Spiels der deutschen Nationalmannschaft gegen England folgte in München die zentrale Veranstaltung. Mit dabei: viel Prominenz. Wie etwa DFB-Präsident Bernd Neuendorf oder Herbert Hainer, Präsident des FC Bayern. Sie nahmen gemeinsam die Auszeichnungen vor. Durch das Programm führte Fernsehmoderator Markus Othmer, ebenfalls dabei die beiden Ex-Fußball-Profis Julia Simic und Benjamin Lauth sowie der ehemalige Skifahrer Felix Neureuther. »Ein absoluter Gänsehautmoment war, als uns der Stadion-Sprecher

Links: Mächtig stolz zeigt Werner Felgenhauer seinen Namen auf der Ehrentafel.

SICHERHEIT IST DAS A&O

Wir garantieren diese für Sie und das 24 Stunden jeden Tag, 365 Tage im Jahr. Durch unsere jahrelange Erfahrung können Sie sich sicher sein, dass wir Ihr richtiger und zuverlässiger Partner sind.

Wir bieten Ihnen:

Objekt- und Personenschutz | Gastronomie-absicherung | Gebäude- und Baustellenbewachung

Haben Sie Fragen zu unseren Dienstleistungen? Unser kompetentes Team ist gerne für Sie da.

A&O SICHERHEIT
Im Wolf 7 | 78658 Zimmern ob Rottweil | Tel. 0176 / 66 89 84 94
info@aundo-sicherheit.de | **www.aundo-sicherheit.de**

Oben: Guido Seelig und Michael Seemann überreichen in Anwesenheit von Arash Yahyaijan die Auszeichnung.

beim Spiel erwähnt hat, wir aufstehen mussten und alle 70.000 Zuschauer applaudiert haben«, erzählt Werner Felgenhauer.

Einer der vielen Höhepunkte für ihn und seine Frau Brigitte, die jetzt übrigens darüber hinaus ihre Goldene Hochzeit feierten, bei diesem Trip in die bayerische Metropole. Dazu zählen auch ein Erinnerungsfoto mit der gesamten Führungsspitze des DFB, ein Bild mit dem eigens aus dem Fußball-Museum in Dortmund angekarrten WM-Pokal (Werner Felgenhauer: »Den dürften wir nicht anfassen, da kamen gleich Security-Leute angelaufen«), und natürlich die Ehrung selbst sowie das Spiel in der Allianz-Arena auf besten Plätzen. »Alles war perfekt organisiert und eine Erinnerung, die mich noch ein Leben lang begleiten wird«, ist er immer noch hin und weg.

Gasthaus Ott
Freude am Leben.
Färberstraße 36 . 78050 VS-Villingen
Telefon: 07721 - 28 844
Besucht uns im Internet:
www.ott-vs.de

www.fcvillingen.de

60 TIXIT
JUBILÄUM 1962-2022
Nachhaltig und voller Energie
Wir wünschen dem FC 08 Villingen viel Erfolg in der Saison 22/23

Betriebseinrichtungen
- Trennwandsysteme
- Lagerbühnen
- Regalsysteme
- Arbeitsplatzsysteme
- Schutzeinrichtungen

Maschinen + Werkzeuge
- Tormek Schleifsysteme
- Werkzeugkoffer
- PIHER Befestigungswerkzeuge

TIXIT Bernd Lauffer GmbH & Co. KG
Lupfenstraße 52
78056 Villingen-Schwenningen
Telefon 07720 972040, E-Mail info@tixit.de
tixit.de

NACHRUF

EIN KÄMPFER DURCH UND DURCH

Von Michael Eich

Der FC 08 Villingen trauert um Werner Hock. Der Ehrenpräsident und erfolgreiche Unternehmer verstarb im Alter von 86 Jahren.

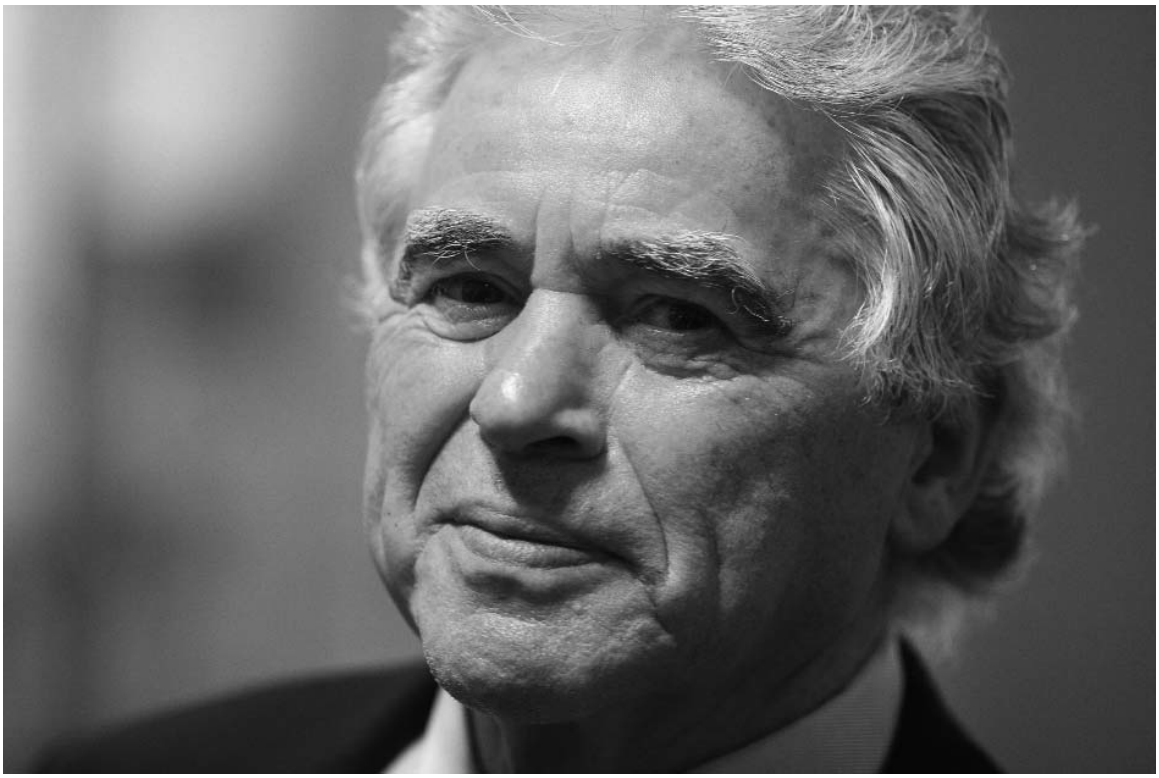

Bereits seit 1949, also über 73 Jahre lang, war der gebürtige Villinger bei den Nullachtern Mitglied. Im Jugendalter jagte Werner Hock beim FC 08 dem runden Leder hinterher. Später spielte er auch noch bei der Nachkriegsjugend und gehörte dem Beirat des FC 08 Villingen an. Im Jahre 1983 wurde er zum Ehrenmitglied ernannt und erhielt ebenfalls als besondere Auszeichnung den Ehrenbrief des Vereins.

Im Jahre 1985 übernahm er von Magda Seemann das Präsidentenamt, das er bis 1992 ausübte. In diesem Zeitraum half er tatkräftig mit, den Verein durch schwieriges Fahrwasser zu führen und wurde schließlich deshalb auch zum Ehrenpräsidenten ernannt.

Der erfolgreiche Unternehmer und seine Frau Ingrid mussten mit dem frühen Tod ihrer Tochter Simone einen schweren Schicksalsschlag hinnehmen. Dessen ungeachtet blieb Werner Hock dem Verein auch als großzügiger Gönner immer verbunden. So oft es ging verfolgte er die Spiele seines geliebten FC 08 vor Ort im Friedengrund. Daneben engagierte er sich ebenso sozial, zum Beispiel beim Aufbau des Palliativzentrums.

Auch als Werner Hock nach einer schweren Erkrankung bereits gesundheitlich stark eingeschränkt und an den Rollstuhl gebunden war, ließ er es sich nicht nehmen, die VIP-Lounge in der MS Technologie-Arena bei 08-Partien zu besuchen. Jetzt hat sein Herz, das so sehr für den FC 08 schlug, aufgehört zu schlagen.

»Unser tiefes Mitgefühlt gilt seiner Ehefrau Ingrid und seiner Tochter Annette mit Familie. Werner Hock war eine großartige Persönlichkeit, die über viele Jahrzehnte den FC 08 geprägt hat. Unser langjähriger Präsident und Ehrenpräsident symbolisiert etwas, was auch den FC 08 immer auszeichnet: Niemals aufzugeben!«, lassen die Vorstände des FC 08 Villingen dazu verlauten.

Mo	Di	Mi	Do	Fr	Sa	So
	1	2	3	4	5	6
7	8	9	10	11	12	13
14	15	16	17	18	19	20
21	22	23	24	25	26	27
28	29	30	31			

Sonntags-zeitung

Die ganze Woche digital informiert.
Jetzt auch am Sonntag.

8 Wochen ePaper gratis* lesen

Genießen Sie mit unserer Sonntagszeitung noch mehr Lesestoff und lesen Sie jetzt täglich die digitale Ausgabe auf Ihrem PC, Tablet oder Smartphone.

Tauchen Sie ein in die Welt des Sports mit noch mehr Inhalten, erfahren Sie wer in der Bundesliga gewonnen hat, wer welche Niederlage einstecken musste und analysieren Sie mit uns das Topspiel am Wochenende. Aktuelle Nachrichten aus Deutschland und der Welt sowie spannende Lesegeschichten runden das Sonntagsangebot ab.

Genießen Sie:

- Die digitale Ausgabe als SB ePaper inkl. Sonntagszeitung
- 7 Tage die Woche informiert
- Vorabendausgabe ab 19:30 Uhr verfügbar
- Reguläre Morgenausgabe ab 4:00 Uhr verfügbar
- Zugriff auf alle SB Plus Inhalte unter schwarzwaelder-bote.de
- Und viele weitere Vorteile

Jetzt bestellen:

schwabo.de/lesevergnuegen

* Alle Angebotsbedingungen unter schwabo.de/lesevergnuegen

Schwarzwälder Bote

FFC-Keeper Heß kann gerade noch vor dem zum Kopfball hochsteigenden 08-Stürmer Winterhalder (Nr. 9) wegfausten. Links beobachtet Perusic die Szene.

UMKÄMPFTE DUELLE

Wenn der FC 08 und der Freiburger FC zwischen 1966 und 1972 in der zweithöchsten deutschen Spielklasse, der Regionalliga Süd, aufeinandertrafen, waren das immer besonders umkämpfte Duelle der beiden südbadischen Rivalen. So auch am 11. Mai 1968, dem letzten Spieltag der Spielzeit 1967/68.

Von Michael Eich

In der Vorsaison hatten die Nullachter zwei Mal gegen die Breisgauer verloren und auch in der Vorrunde im Möslestadion eine 0:2-Niederlage kassiert. Deshalb trat das Team des scheidenden 08-Trainers Hans Neumeier vor 3000 Zuschauern bei regnerischem Wetter im Friedengrund besonders ehrgeizig auf. Der FFC ging im ersten Durchgang ziemlich rustikal zur Sache. Vor allem Treuheit, Papec und auch FFC-Kapitän Bente wurden schnell zu Buhmännern beim einheimischen Publikum. Als Papec in der 43. Minute den in den Strafraum eindringenden Perusic von den Beinen holte, verwandelte 08-Kapitän Nies den fälligen Strafstoß sicher zur verdienten 1:0-Führung der Nullachter.

Kurz nach Wiederanpfiff schrammte Gästeakteur Billmann nach einem rüden Foul an Perusic knapp an einem Platzverweis vorbei. Umso ärgerlich war es dann, dass 08-Torschütze Nies in der 59. Minute einen scharfen Siebert-Schuss fast von der Grundlinie zum 1:1 ins eigene Tor abfälschte. Und es hätte noch schlimmer für die Nullachter kommen können. Allerdings traf Anzill in der 89. Minute nur den Pfosten, so dass es beim alles in allem gerechten Unentschieden blieb.

Geschickt täuschte 08-Kapitän Nies FFC-Keeper Heß beim Strafstoß zum 1:0.

Die Aufstellungen

FC 08 Villingen: Armbrust – Hägele, Kasumovic, Nies, Bockisch, Steffen, Griesbeck, Perusic, Rauss (80. Büker), Winterhalder, Broichhausen.

Freiburger FC: Heß – Streich, Biermann, Treuheit, Breithaupt, Papec, Siebert, Billmann, Dospial, Bente, Anzill.

BOSCHERT

HANDWERK MIT DURCHBLICK

FENSTER ◆ TÜREN ◆ ROLLLÄDEN ◆ WINTERGÄRTEN

TERRASSENDÄCHER ◆ MARKISEN

Boschert Service am Fenster GmbH ◆ Dorfstraße 79 ◆ 78591 Durchhausen

Tel. 07464 /980101 ◆ Fax 07464/980103 ◆ info@boschert-fenster.de

www.boschert-fenster.de

KOMM IN UNSER TEAM!

WIR SUCHEN MITARBEITER!

DER TIPP VON MASSAI

WIR GEWINNEN GEGEN FREIBURG MIT 3:1.

Von wegen Sommerpause. Massai war in diesen Wochen voll im Stress, musste er sich doch gleich mit mehreren neuen Gegnern beschäftigen. Da waren einige Mannschaften dabei, die bei ihm noch gar nicht auf dem Schirm waren. Und schließlich hatte sich unser Maskottchen fest vorgenommen, in dieser Saison mit seinen Tipps besser zu liegen als in der vergangenen Spielzeit.

Immerhin kennt Massai den heutigen Gegner aus Freiburg. Und hat auch die Niederlage gegen die Breisgauer in der Vorbereitung mitgekommen. Doch ist er sich sicher, dass Trainer Marcel Yahyaijan und die Villinger Mannschaft daraus die richtigen Schlüsse gezogen haben, sich nicht noch einmal übertölpeln lassen.

Welches Ergebnis aber für dieses Spiel tippen? Die Antwort auf diese Frage schob er tagelang vor sich her. Bis er eines Nachts im Stall eine Eingebung hatte. Da erschienen ihm im Traum vier andere Zebras, drei davon waren überwiegend weiß, bei dem anderen dominierten die schwarzen Streifen. Was auf einen Sieg des FC 08 mit 3:1 Toren hindeutet. Warum nicht gleich so.

Sie suchen einen sicheren Job mit Perspektiven?

Sie suchen kompetente Verstärkung für Ihr Team?

Egal, ob Sie sich beruflich verändern und weiterentwickeln wollen oder neue Mitarbeiterinnen und Mitarbeiter für Ihr Unternehmen suchen – die EPS Personalservice GmbH ist mit über 40 Jahren Markterfahrung in den Bereichen Personalüberlassung, Personalvermittlung und Personalberatung Ihr kompetenter und zuverlässiger Partner in Baden-Württemberg.

Informieren Sie sich über die zahlreichen Möglichkeiten und individuellen Lösungskonzepte in unseren Niederlassungen in Tuttlingen, Filderstadt, Pforzheim, Schömberg, Schorndorf, Stuttgart, VS-Villingen und Rottweil.

Fordern Sie uns – wir freuen uns auf Sie!

EPS PERSONALSERVICE

Tuttlingen
Werderstraße 16
78532 Tuttlingen
Tel. 07461/90071-00
tuttlingen@eps-personal.de

Filderstadt
Raiffeisenstraße 13
70794 Filderstadt
Tel. 0711/32708-35
filderstadt@eps-personal.de

Pforzheim
Schloßberg 15–17
75175 Pforzheim
Tel. 07231/105093
pforzheim@eps-personal.de

Schömberg
Marktplatz 6
72355 Schömberg
Tel. 07427/9203-304
schoemberg@eps-personal.de

Schorndorf
Karlstraße 19
73614 Schorndorf
Tel. 07181/47680-75
schorndorf@eps-personal.de

Stuttgart
Olgastraße 112
70180 Stuttgart
Tel. 0711/184274-0
stuttgart@eps-personal.de

VS-Villingen
Niedere Straße 9
78050 VS-Villingen
Tel. 07721/944718-0
villingen@eps-personal.de

Rottweil
Königstraße 19
78628 Rottweil
Tel. 0741/94246-0
rottweil@eps-personal.de

info@eps-personal.de
www.eps-personal.de

WELZER
PARTNER

STEUERBERATER
RECHTSANWÄLTE

Handelsblatt
Beste Steuerberater
2019 / 2020
–
Lawyer of the Year
Legal Awards 2019
–
Focus Money Test
Top Steuerberater
2019 / 2020
–
Deutscher Exzellenz-Preis
1. Platz „Führung und Verantwortung"

Nicht nur im Fußball brauchen wir Profis für Technik, Tricks und tolle Tore.

Profitieren Sie deshalb von unserer Erfahrung, unserer Kompetenz und unserer Kreativität in der Steuerberatung, im Erbrecht und bei der Unternehmensnachfolge.

Gestalten Sie mit uns Ihre private und betriebliche Nachfolgeplanung – steueroptimiert und krisensicher!

#schwarzwaldkanzlei

KANZLEI SCHWENNINGEN
T +49. (0)7720. 9974 0-00
schwenningen@welzer.com

KANZLEI STUTTGART
T +49. (0)711. 28 48 67-06
stuttgart@welzer.com

KANZLEI ST. GEORGEN
T +49. (0)7724. 93 98-0
stgeorgen@welzer.com

WELZER.COM

WER MACHT WAS?

Andreas Flöß
Vorstand Infrastruktur & Technik
andreas.floess@fcvillingen.de

Armin Distel
Vorstand Marketing & Strategie
armin.distel@fcvillingen.de

Arash Yahyaijan
Vorstand Sport
arash.yahyaijan@fcvillingen.de

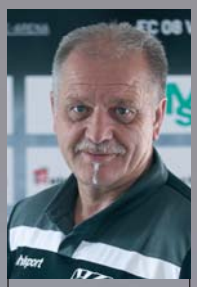

Reinhard Warrle
Vorstand Finanzen
warrle@warrle-personal.de

Marcel Yahyaijan
Sportdirektor
marcel.yahyaijan@fcvillingen.de

Larissa Betz
Zentrale Organisation
larissa.betz@fcvillingen.de

Alexander Rieckhoff
Pressesprecher
presse@fcvillingen.de

Julian Singler
Stadionsprecher
info@fcvillingen.de

Sven Blessing
Videowall&Technik
info@fcvillingen.de

Kudret Kamiloglu
IT-Systeme
support@fcvillingen.de

Rüdiger Porsch
Sicherheitsbeauftragter
ruediger-porsch@web.de

Uwe Heidinger
Team Marketing
team.marketing@fcvillingen.de

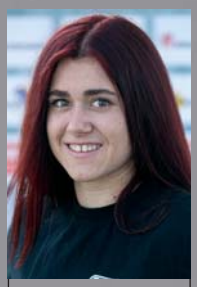

Leonie Heidinger
Team Marketing
team.marketing@fcvillingen.de

Matthias Hoppe
Team Sponsoring
info@fcvillingen.de

Emanuele Ingrao
Jugendkoordinator
jugend@fcvillingen.de

Torsten Caltabellota
Jugendkoordinator
jugend@fcvillingen.de

Sabine Eisele
Catering
info@fcvillingen.de

Franziska Schrenk
Leitung VIP-Loge
info@fcvillingen.de

Sabine Porsch
Kassenteam
sabine.porsch@web.de

Marc Eich
Fotograf
info@tx-foto.com

Kai Blandin
Stadionmagazin
info@kaipress.de

Werner Felgenhauer
»Legende des FC 08«
info@fcvillingen.de

IMPRESSUM

Herausgeber:
FC 08 Villingen e.V. · Im Friedengrund 1/3 · 78050 VS-Villingen

Realisation:
Kai Blandin – Presse, PR, Events · Herdstraße 15/1 · 78050 VS-Villingen

Redaktionelle Mitarbeit:
Michael Eich, Alexander Rieckhoff

Fotos:
Marc Eich

Anzeigen:
Armin Distel, FC 08-Vorstand Marketing & Strategie · info@fcvillingen.de

Druck:
Druckerei Leute · Wehrstraße 3 · 78050 VS-Villingen

CNC-Komplettbearbeitung / Drehen / Fräsen / Schleifen / Honen / komplette Baugruppenmontage

Heppler GROUP

Heppler Group
Wilhelm-Maybach-Weg 5
78549 Spaichingen
info@heppler.de

www.revoLUZion.de

Heppler CNC-Technik

Kuder CNC-Technik

Heppler Montage-Technik

BEWIRB DICH BEIM TEAM DER BESTEN

Wir suchen Spezialisten rund um die Metallbearbeitung

Ausbildungszentrum

Eigene Kantine mit Sonnenterrasse

bewerbungen@heppler.de

www.heppler.de

Stolz des Schwarzwalds

Der FC 08 Villingen ist der sportlich erfolgreichste Fußballclub im Schwarzwald und kann auf 114 stolze Jahre Sportgeschichte zurückblikken. Doch was den Nullachtern bisher fehlte, war eine Vereinshymne. Diese gibt es nun mit dem Titel »Stolz des Schwarzwalds«. Der Club stellt sie seinen Anhängern in der heutigen, traditionsreichen Partie gegen den Freiburger FC in der MS Technologie-Arena vor. Dabei soll von den Fans kräftig mitgesungen werden.

Zustande kam das FC 08-Lied »Stolz des Schwarzwalds« durch die Iniative von Harald Bury und FC 08-Vorstand Armin Distel. Sie wandten sich an ihren Durchhausener Fußball-Freund Udo Schorpp mit der Bitte, eine Vereinshymne zu kreieren. Schorpp ist Mitglied der bekannten Band »White Eagle« und war bei vielen Liedkompositionen schon beteilgt. Im Sinfonia Sound Atelier enstand nun in Teamarbeit der neue Song. Der Text stammt von Ronny Weiland, die Musik von Enrico Falcone. Arrangiert wurde der Song von Enrico Falcone und Udo Schorpp. Eingesungen wurde das Lied mit der markanten Stimme von Udo Schorpp. Die Backvocals wurden beigesteuert von Peter Kaiser, Denis und Larissa Schorpp - die Fanvocals wurden gesungen von Dennis Merz, Thomas Beck, Denis und Udo Schorpp.

Die Verantwortlichen der Nullachter zeigten sich spontan begeistert vom neuen FC 08-Vereinslied »Stolz des Scharzwalds« und hoffen, dass die Fans ebenso angetan sind und mit Hilfe des untenstehenden Liedtextes kräftig mitsingen werden.

Ab dem morgigen Samstag, 6. August, kann das Lied auf dem FC 08-Youtube-Kanal »FC 08 Villingen Schwarz-Weiss TV« aufgerufen werden.

Dieser Verein ist unsere Liebe
Im Friedengrund unser Zuhaus
Schwarz und Weiß sind unsere Farben - stolz gezeigt auf jedem Feld
08 Villingen - nur Du bist unsere Welt

FC 08 - Schwarzwalds stolze Nummer 1
Wir werden immer zu dir stehn
FC 08 - deine Fans, sie sind dir treu
Diese Tradition wird niemals untergehn

FC 08 - unser Leben
FC 08 - du allein
Wir tragen stolz deinen Namen und wir peitschen dich zum Sieg
Denn für uns bist du das Größte, was es gibt

FC 08 - Schwarzwalds stolze Nummer 1
Wir werden immer zu dir stehn
FC 08 - deine Fans, sie sind dir treu
Diese Tradition wird niemals untergehn

Ihr seid die Elf Südbadens
So wird es immer sein
Der ganze Stolz des Schwarzwalds
Villingen – unser Verein

FC 08 - Schwarzwalds stolze Nummer 1
Wir werden immer zu dir stehn
FC 08 - deine Fans, sie sind dir treu
Diese Tradition wird niemals untergehn

CARMERA

Perfekte Fahrzeugbilder für den Autohandel

Gute Fahrzeugbilder wirken wie ein Magnet auf Ihre Interessenten. Tadellose Bilder fallen auf und verhelfen Ihnen zum erfolgreichen Autoverkauf!

Mit CARMERA führen Sie Ihre Fahrzeugfotografie ins digitale Zeitalter und sparen dabei enorm: Sie fotografieren Ihre Autos dort, wo sie gerade stehen.

Dank künstlicher Intelligenz verwandelt die mobile App Ihre Schnappschüsse in perfekte Präsentationsbilder.

Erfahren Sie mehr auf www.carmera.eu!

Available on the App Store

GET IT ON Google Play

Empfohlen von Plattformen, Händlern und Herstellern

Auto Scout24

VDNV
Verband der NISSAN Vertragspartner Deutschland e.V.

CARMERA App | www.carmera.eu
CarSWare GmbH, info@carsware.de | Telefon 07720 9682039

architekten

floß

ENTWURF | PLANUNG | BAULEITUNG | ALTBAUSANIERUNG | WERTGUTACHTEN