SAISON 2026/2027 · Ausgabe 9

SCHWARZWEISS

DAS STADIONMAGAZIN DES FC 08

OBERLIGA BW

MS TECHNOLOGIE-ARENA
SAMSTAG 28.11.2026 • 15.00 UHR
FC 08 VILLINGEN – TSG BALINGEN



ZUFÜHRTECHNIK GRIMM
Heppler GROUP
MXTEC
Relectronic
uhlsport
Volksbank Die Gestalterbank

CNC-Komplettbearbeitung / Drehen / Fräsen / Schleifen / Honen / komplette Baugruppenmontage



Heppler GROUP

MIB
METALL IM BLUT

Heppler CNC-Technik



Spaichingen

Kuder CNC-Technik



Herrenberg

Heppler Montage-Technik



Bergkirchen

KOMM INS TEAM DER BESTEN

Heppler Group
Wilhelm-Maybach-Weg 5
78549 Spaichingen
info@heppler.de

www.heppler.de

INHALT

Matthias Uhing	Der Trainer hat das Wort	5
Oberliga	Gestoppt	8
Unser Gegner	TSG Balingen	12
Aktuell	Spieltag und Tabelle	14
Spielstätten	Oberliga Baden-Württemberg	16
News	Aus der Oberliga	18
Interview	Marcel Yahyaijan	20
Sponsoren	Übersicht	26
Kader	Wir sind FC 08 Villingen	28
U21	Heim-Makel	32
Landesliga	Aktuell	36
Jugend	Der Nachwuchs	38
Nostalgie	Retro SCHWARZWEISS	42
Massai + Anara	Tipp gegen Balingen	44
Ich bin Nullachter, weil...	Kurt Müller	48
Auf einen Blick	Wer macht was	50

„Vor allem der frühe Zeitpunkt der Absage unseres Spiels in Nöttingen hat mich überrascht.“

Marcel Yahyaijan
Sportdirektor des FC 08



MIELNIK



DER ENTSORGER

Mielnik GmbH
Rheinwaldstraße 7
D-78628 Rottweil

Tel.: 0741 174268 0
Fax: 0741 174268 50

info@mielnik.de
www.mielnik.de

DER TRAINER HAT DAS WORT...



Liebe FC 08-Familie,

liebe Gäste aus Balingen, liebes Schiedsrichterteam. Herzlich willkommen im Friedengrund zu unserem letzten Heimspiel des Jahres, welches gleichzeitig den Auftakt der Rückrunde in der Oberliga Baden-Württemberg bedeutet.

Mit der TSG Balingen begrüßen wir einen Gegner, mit dem uns nicht nur die geografische Nähe, sondern auch eine lange sportliche Geschichte verbindet. Diese Verbindungen sind vielfältig, eng und in aller Regel sehr freundschaftlich geprägt. Dass dieses Duell gerade zu Beginn der Rückrunde stattfindet, verleiht ihm eine zusätzliche Bedeutung.

Ein Blick zurück auf den Saisonauftakt zeigt, dass wir bereits einmal erfolgreich waren gegen die TSG. Am ersten Spieltag gelang uns in Balingen ein 3:1-Auswärtssieg. Das bedeutete für uns einen gelungenen Start, der uns Selbstvertrauen für die kommenden Wochen gab. Seitdem ist jedoch einiges passiert.

Unsere eigenen vergangenen Wochen waren dabei durchaus erfreulich und haben uns wichtige Punkte gebracht. Dadurch haben wir uns eine gute Ausgangsposition erarbeitet, die wir bestätigen wollen. Gleichzeitig wissen wir, dass dies immer nur eine Momentaufnahme ist und die Karten nun neu gemischt werden. Alle Teams starten mit null Punkten in die Rückrundentabelle. Es gilt also weiterhin absolut bescheiden, konzentriert und leistungsbereit zu sein.

Balingen kommt mit einer beeindruckenden Serie nach Villingen. Vier Siege in Folge haben die Mannschaft wieder weiter nach oben geführt und zeigen, dass die TSG nach einer schwierigen Phase die richtigen Antworten gefunden hat. Gerade der jüngste 3:1-Auswärtssieg bei den Young Boys Reutlingen unterstreicht, wie viel Selbstvertrauen derzeit in ihnen steckt. Trainer Jonas Baumgartner hat dementsprechend nach dem Spiel gegen die Young Boys Reutlingen das Ziel ausgegeben, sechs Punkte aus den letzten beiden Spielen des Jahres holen zu wollen.

Dies wollen wir natürlich verhindern und die drei Zähler im Friedengrund behalten. Das wird aber kein Selbstläufer, wir müssen heute wie immer ans Limit gehen. Bitte unterstützt uns dabei, wir brauchen unsere Fans.

Den Gästen aus Balingen wünsche ich einen angenehmen Aufenthalt sowie ein faires und attraktives Derby. Allen Zuschauern wünsche ich ein spannendes Spiel, einen schönen Nachmittag und natürlich drei Punkte für unseren FC 08!

Auf geht's 08.
Euer Matthias Uhing



HIRSCH
PRIVATBRAUEREI SEIT 1782

QUALITÄT ERKENNT MAN AM „SCH“.

ZUSAMMEN ISCH'S HALT AM SCHÖNSCHTEN.



HIRSCH: REGIONALE BIERQUALITÄT SEIT 1782.
#HIRSCHUNSEREQUALITÄT

WWW.HIRSCHBRAUEREI.DE

DER FC 08 VILLINGEN 2026/2027:



Hinten von links:	Enrico Krieger, Louis Leberer, Jonas Busam, Fabio Liserra, Dominik Emminger, Jan Babic, Noah Haller, Yannick Spät
Mitte von links:	Noah Schwedemann (Athletiktrainer), Mike Duffner (Co-Trainer), Marcel Yahyaijan (Geschäftsführer Sport), Matthias Uhing (Chef-Trainer), Gabriel Cristilli, Georgios Pintidis, Angelo Rinaldi, Nico Tadic, Dean Savic, Luis Seemann, Noah Kälble, Ecenur Yilmaz (Social Media), Mark Jauf-mann (Athletiktrainer), Alica Cristilli (Physiotherapeutin), Markus Felgenhauer (Betreuer)
Vorne von links:	Gian-Luca Feißt, Matthes Glück, Jonathan Spät, Andrea Hoxha, Kevin Ehmann, Pascal Staiger, Leon Albrecht, Kevin Müller
Es fehlen:	Lucas Torres, Denis Hoxha und Wolfgang Stolpa (Torwarttrainer)



GESTOPPT



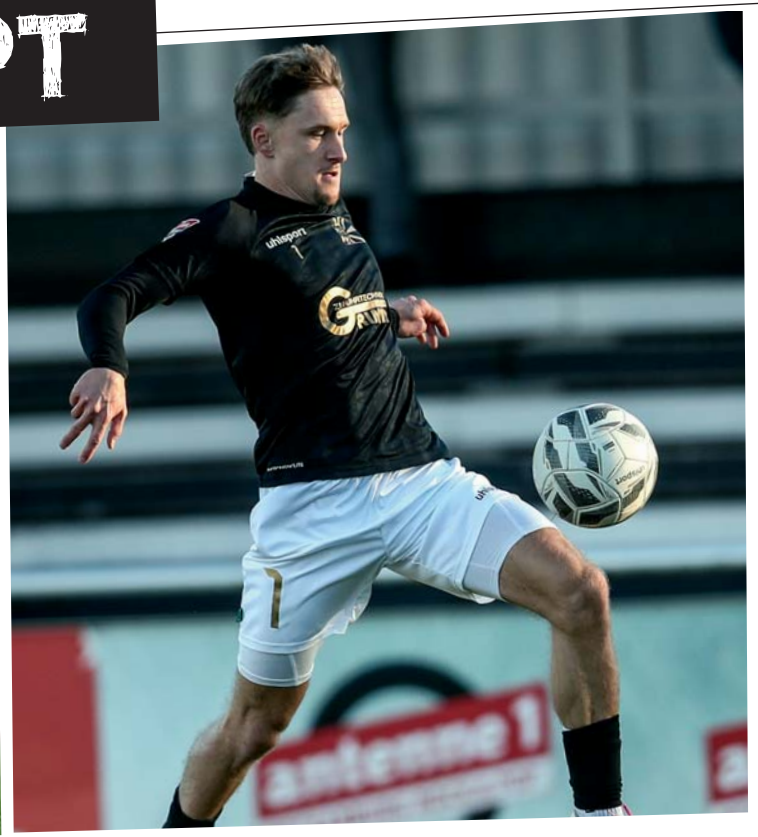



Jäh wurde der FC 08 Villingen in seinem Lauf gestoppt. Nicht aber, weil die Mannschaft nach dem Sieg über Teningen mal wieder eine Niederlage hat einstecken müssen. Sondern weil die folgende Partie in Nöttingen zum Ende der Hinrunde nach massiven Regenfällen wegen Unbespielbarkeit des Platzes abgesagt wurde.

3:1
(2:0)

Wenn das Wörtchen wenn nicht wär. Niemand kann im Nachhinein sagen, ob die Begegnung einen anderen Verlauf genommen hätte. Als den am Ende alles in allem verdienten 3:1-Sieg des FC 08 im südbadischen Duell über den FC Teningen. Wenn Torhüter Andrea Hoxha nicht von Anfang an so auf Zack gewesen wäre, mit gleich zwei Glanzparaden Großchancen der Gäste vereitelt hätte. Da waren erst wenige Augenblicke gespielt, ein Déjà-vu von vor wenigen Wochen kam so manchem Besucher im Friedengrund in den Sinn. Allerdings mit dem kleinen, aber feinen Unterschied: damals ging Ravensburg in Führung, Teningen jedoch verpasste eine solche.

Oder wenn es den Gastgebern nicht gelungen wäre, nach diesem »Hallo-wach-Effekt« langsam aber sicher in die Spur zu finden, mehr und mehr das Kommando zu übernehmen. Und last but not least, wenn Nullacht-Torjäger Dominik Emminger nicht erneut einen Sahnetag

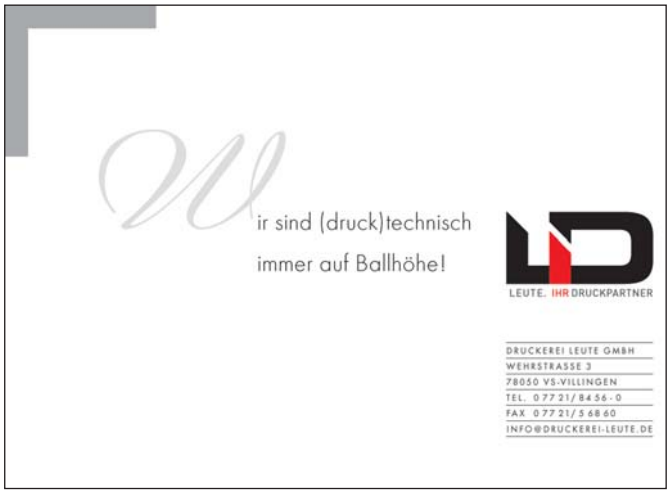







Von links: Gleich mehrfach rettete Andrea Hoxha die Villinger vor einem Gegentor, gerade in der Anfangsphase. Dann brachte Kevin Müller den FC 08 in Führung und Dominik Emminger war mit zwei Treffern wieder einmal nicht zu stoppen. Das zweite erfolgte per Straftoß, nachdem Denis Hoxha gefoult wurde.

erwischt und mit zwei Toren seine Extraklasse unter Beweis gestellt hätte.

»In den ersten 20 Minuten waren wir lediglich bei höchstens 90 Prozent unseres Leistungsvermögens. Was man dann bekommen kann, haben wir gesehen«, fasste Villingens Chef-Trainer Matthias Uhing die Anfangsphase zusammen. Fügte an: »Dies reicht aber gegen keine andere Mannschaft der Oberliga. Erst anschließend haben wir den Schalter umgelegt und die Intensität von Teningen angenommen.« Was dazu führte, dass der FC 08 nun nicht nur optisch feldüberlegen war, sondern seinerseits mit richtig gut vorgetragenen Spielzügen zu Chancen kam.

So entstand auch das 1:0 in Minute 33. Ein hoher Ballgewinn von Dominik Emminger, der seinerseits auf den erneut starken Enrico Krieger weiterleitete und dessen Steckpass von Kevin Müller verwertet wurde. Der Bann war gebrochen, denn weniger als zehn Zeigerumdrehungen später folgte der nächste Streich. Diesmal nahm der Villinger Torjäger im Strafraum einen weiten Einwurf durch Enrico Krieger auf, behauptete sich auf engstem Raum gegen gleich mehrere Kontrahenten und traf. Mit diesem sicherlich nicht unverdienten, aber aufgrund der starken Leistung von Teningen doch etwas schmeichelhaften Zwei-Tore-Vorsprungs, ging es in die Pause. Was auch Uhing so bestätigte indem er meinte: »Sie sind fußballerisch stark, haben viel Tempo in ihrem Spiel und uns alles abverlangt.«

Es ist dem Gegner hoch anzurechnen, dass er sich aber nicht kampflos in sein Schicksal ergeben wollte. »Wir haben trotz des Rückstands gemerkt, dass hier etwas zu holen ist«, gab Teningens Trainer Rainer Hannig anschließend zu Protokoll, der nach einer Stunde mit einem Dreifachwechsel reagierte. Kaum auf dem Feld, brachte Maximilian Resch mit

IMPRESSUM

Herausgeber:
FC 08 Villingen e.V.
Im Friedengrund 1/3 · 78050 VS-Villingen

Realisation:
Kai Blandin – Presse, PR, Events
Herdstraße 15/1 · 78050 VS-Villingen

Redaktionelle Mitarbeit:
Michael Eich, Alexander Rieckhoff

Fotos:
Tobi Baur, Marc Eich, Debora Hör

Anzeigen:
Giovanni Valentino
Team Sponsoring FC 08 Villingen ·
valentino@fcvillingen.de

Druck:
Druckerei Leute · Wehrstraße 3
78050 VS-Villingen

einem fulminanten Schuss in den Winkel seine Farben wieder in Schlagdistanz. Ein Fünkchen Hoffnung keimte auf, das aber nicht lange anhielt. Nach einem Foul an-Denis Hoxha im Sechszehner zeigte Schiedsrichter Paul Züfle nur vier Minuten später sofort auf den Punkt. Mit etwas Glück ließ sich Dominik Emminger diese Chance nicht entgehen, stellte mit Zuhilfenahme des Innenpfostens den alten Abstand wieder her. Trotz noch einiger Kontermöglichkeiten für den FC 08, anderseits nie aufsteckenden Gästen, blieb es bei diesem Resultat.



verlegt

Wenn sich ein Verein mit Spielausfällen auskennt, dann der FC 08. Waren es in der Vergangenheit eher Wintereinbrüche, die etwa ein Spiel im Schwarzwald unmöglich machten, sorgte eine Unbespielbarkeit des Platzes nach massiven Regenfällen für die Absage der Partie in Nöttingen. »Wir haben sogar einen Tausch des Heimrechts vorgeschlagen, was aber von der Liga abgelehnt wurde. Weil dies zum späten Zeitpunkts des Rückspiels zu einer Wettbewerbsverzerrung führen könne«, erklärt Villingens Geschäftsführer Sport, Marcel Yahyaijan. Schließlich kann niemand vorhersagen, wie sich die Tabelle bis dahin entwickelt und sich Nöttingen aktuell im Abstiegskampf befindet.

Somit wurde eine Neuansetzung auf den 2. Dezember festgelegt, um das Duell möglichst noch in diesem Jahr über die Bühne zu bringen.

Allianz
Großpietsch | Feuerstein

Engagiert für Ihre Sicherheit und finanzielle Zukunft.

Als Team der Allianz Hauptvertretung Großpietsch und Feuerstein OHG sind wir individuell für Sie und Ihre ganz besonderen Bedürfnisse da. Denn wir sind von hier, kennen unsere Kundinnen und Kunden und verstehen sie. Wir bieten Privat- und Gewerbeversicherungen, Baufinanzierungen und Geldanlagen an – maßgeschneidert und genau auf Sie abgestimmt.
Für hier. Für Sie. Hier vor Ort.

Großpietsch und Feuerstein OHG
Kirnacher Str. 21
78050 VS-Villingen
07721 9982390
grosspietsch.feuerstein@allianz.de



lfk PARTNER

DU denkst größer? WIR auch!

Und wenn DU und LFK zu WIR werden, können wir Großes erreichen.
Worauf wartest du? Gehen wir es zusammen an!

www.**karriere.lfkvs**.de

Jetzt bewerben!

Der Gegner:

TSG Balingen

Ein Schelm, der Böses dabei denkt. Doch seit der Freistellung von Michael Schilling als Trainer läuft es wieder bei der TSG Balingen. Unter der Regie von Jonas Baumgartner, der zumindest bis zur Winterpause vom Co- zum Chef-Coach befördert wurde, fuhr der Regionalliga-Absteiger zuletzt vier Siege in Folge ein.

Zuvor griffen unter Schilling von Anfang an die Rädchen nie wirklich ineinander, zumindest nicht nachhaltig. Und die Entwicklung gezeigt habe, dass eine Veränderung in dieser Konstellation notwendig sei. Um die sportlichen Ziele nicht aus den Augen zu verlieren. Somit war besagte Freistellung eigentlich nur die logische Konsequenz.

Vergangnes Wochenende fuhr Balingen einen 3:1-Erfolg bei Young Boys Reutlingen ein, bei dem Geschäftführer Jonathan Annel anschließend erst von einer schmeichelhaften Führung zur Pause und am Ende gar von einem glücklichen Sieg sprach. Dadurch wurde wieder einmal deutlich, was Selbstverauen alles ausmachen kann. »Wir haben ihnen bewusst den Ball mehr überlassen, wollten selbst immer wieder Nadelstiche setzen. Was uns im Endeffekt sehr gut gelungen ist. Da Momentum ist derzeit auf unserer Seite«, meinte der ehemalige Villinger Ivo Colic.

Es ist davon auszugehen, dass die TSG mit den einstigen Nullachtern Christian Derflinger, Jonas Brändle und eben Ivo Colic nach dieser Serie mit extrem breiter Brust in den Friedengrund kommen werden. Um sich noch dazu für die erlittene Heim-Niederlage zum Auftakt der Saison zu revanchieren.

Aller Voraussicht nach wird Balingen in diesem Spiel jedoch auf Maxim Schmalz verzichten müssen, der mit gleich drei Treffern in drei Spielen maßgeblichen Anteil am Aufschwung in den vergangenen Wochen hatte. Nach Vereinsangaben fällt er mit einer Meniskusverletzung vermutlich bis Jahresende aus.



Hinten von links:	Noah Neff, Sascha Eisele, Matthias Schmitz, Marvin Jäger, Jonas Fritschi, Bastian Maier, Henoch Grauer, Simon Klostermann, Samuel Schneider.
Zweite Reihe von links:	Adrian Müller, Simun Birkic, Noah Braun, Noel Feher, Dustin Fritz, Mika Stauss, Henrik Niggel, Florian Barth, Christian Derflinger.
Dritte Reihe von links:	Ralph Conzelmann (stellvertretender Vorsitzender), Eugen Straubinger (Vorsitzender), Dominik Huber (Zeugwart), Marius Kienzler (Torwart-Trainer), Fabian Fecker (Co-Trainer), Michael Schilling (ehemaliger Cheftrainer), Björn Winter (ehemaliger Co-Trainer), Joachim Prielipp (Physiotherapeut), Liz Pannach (Physiotherapeutin), Hans Katz (Betreuer), Jonathan Annel (Geschäftsführer).
Unten von links:	Jonas Brändle, Ivo Colic, Ferdinand Schmidt, Louis Potye, Luke Spranger, Tom Gerlach, Silas Bader, David Haas, Maxim Schmalz.
Es fehlt:	Jonas Baumgartner (Trainer)



Arbeitskleidung mieten statt kaufen.

www.diemietwaesche.de

Saubere Leistung

SPIELTAGE+TABELLE

Datum	Uhrzeit	Heim	Gast	Erg.
28.11.	14:00	1. CfR Pforzheim	FC Holzhausen	:
28.11.	14:00	TSV Essingen	Young Boys Reutlingen	:
28.11.	14:30	FV Ravensburg	Bahlinger SC	:
28.11.	15:00	**FC 08 Villingen**	TSG Balingen	:
28.11.	15:30	FC Teningen	1. FC Normannia Gmünd	:
28.11.	15:30	FC Nöttingen	SSV Reutlingen	:
29.11.	14:00	Türkspor Neckarsulm	Türkischer SV Singen	:
29.11.	14:00	Karlsruher SC U23	SV Oberachern	:
29.11.	14:30	1. FC Mühlhausen	TSG Backnang	:

		Spiele	Siege	Unentschieden	Niederlagen	Tore	Punkte
1.	TSG Backnang	17	12	4	1	43 : 21	40
2.	SV Oberachern	17	10	5	2	35 : 16	35
3.	Bahlinger SC	17	10	5	2	33 : 16	35
4.	SSV Reutlingen	17	10	4	3	30 : 20	34
5.	**FC 08 Villingen**	16	10	3	3	32 : 20	33
6.	Young Boys Reutlingen	17	7	5	5	32 : 26	26
7.	Karlsruher SC U23	17	7	5	5	31 : 31	26
8-	TSG Balingen	17	7	4	6	25 : 22	25
9.	1. FC Mühlhausen	17	7	4	6	32 : 34	25
10.	FV Ravensburg	17	6	6	5	29 : 19	24
11.	1. CfR Pforzheim	17	6	4	7	27 : 30	22
	FC Holzhausen	17	6	4	7	27 : 30	22
13.	TSV Essingen	17	5	4	8	28 : 29	19
14.	FC Nöttingen	16	5	0	11	35 : 29	15
15.	Türkischer SV Singen	17	4	2	11	17 : 37	14
16.	FC Teningen	17	4	1	12	28 : 46	13
17.	Türkspor Neckarsulm	17	4	0	13	21 : 51	12
18.	1. FC Normannia Gmünd	17	2	0	15	17 : 45	6


PURER GENUSS UND HÖCHSTE REINHEIT IST EINFACH KOSTBAR.
bio
mineralwasser
GEPRÜFTE BIO-QUALITÄT
So kostbar wie unsere Natur.
Unser Mineralwasser KOSTBAR erfüllt die strengen Richtlinien der Qualitätsgemeinschaft Bio-Mineralwasser e.V. welche über die gesetzlichen Mindeststandards für natürliches Mineral- und Trinkwasser hinausgehen.
Bad Dürrheimer
so kostbar wie unsere natur.
KOSTBAR
Feinstes Premium mineralwasser
medium
Bad Dürrheimer
so kostbar wie unsere natur.
www.bad-duerrheimer.de

SPIELSTÄTTEN
OBERLIGA BADEN-WÜRTTEMBERG



1 FC 08 Villingen e.V.
0km

2 TSG Balingen Fußball e.V.
52 km

3 FC Holzhausen 1933 e.V.
55 km

4 Türkischer SV Singen 1981 e.V.
56 km

5 FC Teningen e.V.
81 km

6 Bahlinger SC e.V.
83 km

7 SSV Reutlingen 1905 e.V.
105 km

8 Young Boys Reutlingen e.V.
105 km

9 SV Oberachern e.V.
109 km

10 FV 1893 Ravensburg e.V.
122 km

11 Karlsruher Sport-Club Mühlburg-Phönix e.V.
150 km

12 1. CfR Pforzheim 1896 e.V.
154 km

13 FC Nöttingen 1957 e.V.
160 km

14 TSG Backnang Fußball 1919 e.V.
164 km

15 1. FC Normannia Gmünd 1904 e.V.
171 km

16 Türkspor Neckarsulm 1969 e.V.
171 km

17 TSV Essingen 1893 e.V.
192 km

18 1. FC Mühlhausen 1927 e.V.
207 km

LERNER LACHENMAIER & PARTNER

Steuerberater I Rechtsanwälte I Wirtschaftsprüfer



DREI DISZIPLINEN EINE PERSPEKTIVE

Unternehmerische Entscheidungen lassen sich nicht trennen, denn Steuer, Recht und Wirtschaft greifen ineinander – und genau diese Zusammenhänge denken wir vorausschauend mit.

Wir freuen uns, Sie zu beraten.

Villinger Straße 18 I 78054 VS-Schwenningen
077 20 / 99 77 -0 I info@llp-kanzlei.de
www.llp-kanzlei.de

AUS DER OBERLIGA

Der Villinger Oberliga-Konkurrent und Titelverteidiger vom Bahlinger SC hat sich als erste Mannschaft das Halbfinal-Ticket im diesjährigen südbadischen Pokalwettbewerb gesichert. Bei regelrechten »Sauwetter« setzte sich das Team mit 3:2 beim FC Königsfeld durch. Bis in die Nachspielzeit hinein durfte das Team von Trainer Daniel Miletic von der Sensation träumen, nachdem es einen Zwei-Tore-Rückstand trotz Unterzahl wettgemacht hatte, dann aber doch noch den Knockout kassierte. »In Erinnerung wird ein großartiger Auftritt mit einem unglücklichen Ergebnis bleiben«, meinte Daniel Miletic anschließend.

* * * * *

Seit einigen Jahren erhalten Amateurvereine, die an der Entwicklung von inwischen Spielern aus der ersten und zweiten Fußball-Bundesliga beteiligt waren, eine sogenannte »Ausbildungshonorierung«. In der aktuellen Liste tauchen auch zwei Clubs aus der Oberliga Baden-Württemberg auf. Etwa der 1. FC Normannia Gmünd, wo in der Jugend Niklas Mohr (inzwischen SC Paderborn) spielte. Oder der SSV Reutlingen, bei dem einst Adam Kölle vom 1. FC Heidenheim kickte. Insgesamt wurden übrigens rund 2,1 Millionen Euro an 128 Vereine ausgeschüttet. Wie hoch der Betrag bei den beiden genannten Vereinen ist und wie dieser verwendet wird, ist derzeit indes nicht bekannt.



Die TSG Backnang ist Oberliga-Herbstmeister.

* * * * *

Der erste Titel ist vergeben. Nicht der im Vorfeld von vielen Seiten als haushoher Favorit gehandelte SSV Reutlingen, sondern die TSG Backnang sicherte sich die inoffizieller Herbstmeisterschaft. Ganz bescheiden hatten sie den Klassenerhalt als Ziel in Backnang ausgegeben, der dürfte mit der magischen Zahl von 40 Punkten nach der Häfte der Saison fast schon erreicht sein.



0% Zinsen.
100% Leistung.



Ford Pro™ Gewerbewochen mit 0%-Finanzierung.

Ford PRO™

Ford Transit Custom Basis

Ford Power-Startfunktion, Ford Audiosystem mit 13" Multifunktionsdisplay und Ford SYNC 4, Geschwindigkeitsregelanlage

Günstig mit
47 monatl. Finanzierungsraten von
€ 239,-[1,2]

Unser Kaufpreis inkl. Überführungskosten	€ 37.541,22 brutto € 31.547,24 netto
Laufzeit	48 Monate
Gesamtlaufleistung	40.000 km
Sollzins p. a. (fest)	0 %
Effektiver Jahreszins	0 %
Anzahlung	6.002,05 €
Nettodarlehensbetrag	31.539,16 €
Gesamtbetrag	31.539,16 €
47 Monatsraten à	239,- €
Restrate	20.306,16 €

Ford

AUTOHAUS STORZ
Außergewöhnlich persönlich!

info@autohaus-storz.de
www.autohaus-storz.de

St. Georgen | **Furtwangen** | **Villingen-Schwenningen**

Triberger Str. 3
78112 St. Georgen
Tel. (07724) 9442-0
Fax (07724) 9442-42

Zum Gaisberg 2
78120 Furtwangen
Tel. (07723) 9188-8
Fax (07723) 9188-60

Neuer Markt 1/1
78052 Villingen-Schwenningen
Tel. (07721) 9470-0
Fax (07721) 9470-31

Wir sind für mehrere bestimmte Darlehensgeber tätig und handeln nicht als unabhängiger Darlehensvermittler.
Beispielfoto von Fahrzeugen der Baureihe. Die Ausstattungsmerkmale der abgebildeten Fahrzeuge sind nicht Bestandteil des Angebotes. [1]Ford Auswahl-Finanzierung, ein Angebot der Ford Bank GmbH, Henry-Ford-Str. 1, 50735 Köln. Angebot gilt für noch nicht zugelassene, für das jeweilige Zinsangebot berechtigte Ford Neufahrzeuge bei verbindlicher Kundenbestellung und Abschluss eines Darlehensvertrages und nur für Gewerbekunden (ausgeschlossen sind Großkunden mit Ford Rahmenabkommen sowie gewerbliche Sonderabnehmer wie z. B. Taxi, Fahrschulen, Behörden). Ist der Darlehensnehmer Verbraucher, besteht nach Vertragsschluss ein gesetzliches Widerrufsrecht nach § 495 BGB. Bitte sprechen Sie uns für weitere Details an. Das Angebot stellt das repräsentative Beispiel nach § 17 Preisangabenverordnung dar. [2]Gilt für einen Ford Transit Custom Kastenwagen LKW Basis 280 L1 2,0 l EcoBlue-Motor 81kW (110 PS), 6-Gang-Schaltgetriebe, FWD-Antrieb, Start-Stopp-System, Euro 6d-ISC-FCM.

MARCEL YAHYAIJAN

Marcel, du hast kürzlich deinen Vertrag beim FC 08 als Geschäftsführer Sport verlängert. Angesichts des derzeitigen Erfolgs eine einfache Entscheidung?

Marcel Yahyaijan: Ja, die Entscheidung ist mir relativ leichtgefallen, wobei das nicht in erster Linie mit dem aktuellen sportlichen Erfolg zusammenhängt. Ich fühle mich in meiner jetzigen Funktion sehr wohl. Nach zwei schwierigen Jahren ist es uns gelungen, wieder bessere Strukturen zu schaffen und eine charakterstarke Mannschaft mit viel Entwicklungspotenzial zusammenzustellen. Ich sehe beim FC 08 noch viel Luft nach oben und habe Lust, die weitere Entwicklung des Vereins aktiv mitzugestalten.

Inwiefern spielte die Zusammenarbeit mit Matthias Uhing dabei eine wichtige Rolle?

Marcel Yahyaijan: Matthias und ich kennen uns mittlerweile eine Ewigkeit und haben in den unterschiedlichsten Konstellationen zusammengearbeitet. Er war kurzzeitig mein Auswahltrainer, als ich noch Jugendspieler war, später Jugendkoordinator, als ich Jugendtrainer war, und umgekehrt Jugendtrainer, als ich Jugendkoordinator war. Seit 2021, als er mein Co-Trainer wurde, arbeiten wir sehr eng zusammen. Unser Verhältnis ist von großem gegenseitigem Vertrauen und hoher Wertschätzung geprägt. Wir haben eine ähnliche Auffassung von Fußball und der Entwicklung einer Mannschaft. Wir sind oft einer Meinung, aber nicht immer und das ist auch gut so. Ich versuche, ihn in seiner Arbeit bestmöglich zu unterstützen. Die sehr gute Zusammenarbeit mit ihm ist sicherlich auch ein Grund, weshalb ich mich in meiner aktuellen Funktion so wohlfühle.

Ist er der richtige Mann am richtigen Ort?

Marcel Yahyaijan: Absolut. Davon waren wir auch schon vor dem aktuellen sportlichen Erfolg überzeugt. Matthias arbeitet sehr akribisch, hat einen guten Zugang zur Mannschaft und identifiziert sich in hohem Maße mit dem Verein und unserem eingeschlagenen Weg. Er hat ein sehr gutes Gespür für die Entwicklung einzelner Spieler und der Mannschaft als Ganzes. Die bisherige sportliche Entwicklung bestätigt seine Arbeit. Es ist mein klarer Wunsch, die Zusammenarbeit mit ihm über die laufende Saison hinaus fortzusetzen.

Du warst selbst Trainer hier. Hast du mit der Position des Sportdirektors deine Berufung gefunden?

Marcel Yahyaijan: Ich war damals in der Doppelrolle als Trainer und Sportdirektor tätig, halte es aber grundsätzlich für sinnvoller, beide Funktionen zu trennen. Die Entwicklung sportlicher Strukturen, die Zusammenstellung von Mannschaften und die langfristige sportliche Ausrichtung eines Vereins haben mir schon damals großen Spaß gemacht. Gerade das Jahr ohne Funktion hat mich in meiner persönlichen Entwicklung enorm weitergebracht und meinen Blickwinkel verändert. Für meine heutige Tätigkeit ist es sehr hilfreich, selbst Trainer gewesen zu sein. Ich weiß, wie ein Trainer denkt, wo ich ihn also Sportdirektor unterstützen kann und welche Entscheidungen er eigenständig treffen muss. Ich schließe nicht aus, irgendwann wieder als Trainer zu arbeiten, fühle mich in meiner jetzigen Funktion aber sehr wohl.

Welcher Posten aber ist stressiger?

Marcel Yahyaijan: In der Rolle des Trainers stehst du permanent unter Erfolgsdruck und deutlich stärker im Fokus der Öffentlichkeit. Als Sportdirektor ist es punktuell stressiger, insbesondere in den Transferphasen und während der Vertragsgespräche, wenn der kommunikative Aufwand enorm ist. Als Trainer denkst und handelst du stärker von Spiel zu Spiel, als Sportdirektor musst du die Entwicklung über mehrere Spielzeiten hinweg im Blick haben. Dementsprechend haben viele Entscheidungen eine größere Tragweite. Dabei geht es nicht darum, es allen recht zu machen, sondern die aus deiner Sicht bestmöglichen Entscheidungen im Sinne des Vereins zu treffen und dafür die Verantwortung zu übernehmen.

Wie lautet aus deiner Sicht das Fazit zur außer für zwei Teams



Zum Start der Rückrunde gab es Themen genug für ein ausführliches Gespräch mit Marcel Yahyaijan, dem Geschäftsführer Sport des FC 08.

ZUFÜHRTECHNIK GRIMM

- Sortieren
- Zuführen
- Automatisieren



Wir bieten intelligente Lösungen für jede Branche an!
Die Grimm Zuführtechnik ist seit mehr als 20 Jahre an der Seite des FC 08 Villingen. Mehr als drei Jahrzehnte sind wir als Lösungsmacher in der Champions League für Zuführ- und Automatisierungskonzepte vertreten. Wir entwickeln intelligent konfigurierte Systeme, die sich nahtlos in Produktionsprozesse unterschiedlichster Einsatzgebiete und Branchen einfügen. Unser Ziel ist es, den Erfolg unserer Kunden durch leistungsstarke und präzise funktionierende Lösungen zu maximieren.
Unsere Systeme erlauben Ihrem Betrieb die Effizienz zu steigern und dem Fachkräftemangel vorzubauen.
Werden Sie Teil unseres Teams und bewerben Sie sich für die Champions League der Automatisierungstechnik unter info@grimm-automatisierung.de.

Grimm Zuführtechnik GmbH & Co. KG
Robert-Bosch-Str. 3
78549 Spaichingen

Tel: +49 7424 /958 010
info@grimm-automatisierung.de
www.grimm-automatisierung.de

→ Exakte Formen in zwei Dimensionen

GS
FORM- UND KLEBESTANZTEILE



I Flache & flexible **Präzisionsstanzteile**

Auch wenn Sie es vielleicht nicht wissen – Sie haben unsere Produkte wahrscheinlich schon viele Male genutzt. Denn obwohl man unsere Form- und Stanzteile oft nicht sehen kann – unsere Präzisionsstanzteile sind als kleine Helfer in fast allen Autos, die in Deutschland produziert wurden und werden, mit dabei. Auf unsere Kompetenz können Sie sich verlassen!



- → Stanzteile für die Automobilindustrie
- → Schaumstoff-Stanzteile
- → Abschirmfolien zur Isolation
- → Polarisationsfilter
- → Stanzteile aus Kunststofffolie und Pressspan
- → Elektroden für die HF-Chirurgie
- → Stanzteile aus Metallfolien bis 0,1 mm
- → Weitere Stanzteile für div. Einsatzbereiche

GS Form- und Stanzteile GmbH
Niederwiesenstraße 30
D-78050 Villingen-Schwenningen
Telefon: 07721 / 9868-0
Fax: 07721 / 9868-77
E-Mail: info@gsform.de
Internet: www.gsform.de

WIR WÜNSCHEN DEM FC 08 VILLINGEN VIEL ERFOLG IN DER OBERLIGA-SAISON 2026/2027!



zu Ende gegangenen Halb-Serie?

Marcel Yahyaijan: Mit 33 Punkten aus 16 Spielen können wir sehr zufrieden sein. Besonders positiv ist für mich die Entwicklung der Mannschaft als Ganzes. Wir haben eine gute Mischung aus erfahrenen und jungen, entwicklungsfähigen Spielern gefunden und uns eine hohe sportliche Stabilität erarbeitet. Auch das Erreichen des Viertelfinales im SBFV-Pokal ist erfreulich.

Waren deiner Meinung nach Nöttingen und die Liga zu voreilig mit der Spielabsage vergangene Woche bereits am Donnerstag?

Marcel Yahyaijan: Mich hat vor allem der frühe Zeitpunkt der Absage überrascht. Dass die Platzverhältnisse am Donnerstag sehr schwierig waren, möchte ich überhaupt nicht infrage stellen. Bei einem für Samstag angesetzten Spiel hätte ich mir allerdings gewünscht, die weitere Entwicklung der Witterungs- und Platzverhältnisse abzuwarten. Letztlich müssen wir die Entscheidung aber akzeptieren. Aus sportlicher und organisatorischer Sicht hätten wir das Spiel sehr gerne wie geplant ausgetragen.

Hast du eine These zur offensichtlichen Diskrepanz beim FC 08 zwischen Heim- und Auswärtsspielen? Setzt sich die Mannschaft selbst im Friedengrund zu sehr unter Druck?

Marcel Yahyaijan: Ich sehe darin eher einen Zufall als ein grundsätzliches Problem. Gegen den SSV Reutlingen haben wir ein enges Topspiel durch ein Tor von der Mittellinie verloren, gegen die derzeitige Übermannschaft aus Backnang haben auch einige fragwürdige Schiedsrichterentscheidungen zum Spielverlauf beigetragen und gegen den FV Ravensburg haben wir schlichtweg die erste Halbzeit verschlafen. All das hätte uns genauso gut auswärts passieren können. Umgekehrt haben wir in Oberachern und Neckarsulm jeweils in der Nachspielzeit den Siegtreffer erzielt. Wenn man zudem berücksichtigt, dass wir im Kalenderjahr 2025 nur 4 von 18 Heimspielen verloren haben, relativiert sich die vermeintliche Heimschwäche ohnehin. Insofern sehe ich hier weder einen grundsätzlichen Zusammenhang noch eine besondere Drucksituation im Friedengrund.

Ist es reines Understatement, einen Platz unter den besten zehn Teams als Ziel auszugeben und daran nach wie vor festzuhalten?

Marcel Yahyaijan: Nein, überhaupt nicht. Ich glaube, dass die Erwartungshaltung vor der Saison sowohl intern als auch extern ziemlich genau unserem formulierten Saisonziel entsprach. Die Mannschaft entwickelt sich sehr gut und zeigt konstant gute Leistungen. Deshalb stehen wir aktuell auch verdient dort, wo wir stehen. Allerdings sind nahezu alle Spiele in dieser Liga sehr eng und werden häufig durch Kleinigkeiten entschieden. Natürlich sind wir ambitioniert und wollen am Ende möglichst weit oben stehen. Ich sehe aber keinen Grund, aufgrund einer guten Halbserie unsere ursprüngliche Zielsetzung zu verändern.

Anderes Thema. Nun beginnt für dich die heiße Phase mit Vertragsgesprächen. Kannst du



schon einen Zwischenstand geben?

Marcel Yahyaijan: Die Kaderplanung ist für mich ein fortlaufender Prozess und beginnt nicht erst mit der Winterpause. Wir haben mittlerweile einen sehr guten Eindruck davon, wie sich die einzelnen Spieler und die Mannschaft insgesamt entwickelt haben. Unser Ziel ist es, frühzeitig Planungssicherheit zu schaffen und möglichst viele Leistungsträger langfristig an den Verein zu binden. Erste Vertragsverlängerungen wollen wir zeitnah realisieren.

Hast du hier eine Prioritäten-Liste?

Marcel Yahyaijan: Wir haben eine klare Vorstellung davon, mit welchen Spielern wir perspektivisch weiterarbeiten möchten. Dabei geht es nicht ausschließlich um die aktuelle sportliche Leistungsfähigkeit, sondern auch um Entwicklungspotenzial, Charakter, Identifikation und die Bedeutung einzelner Spieler für das Mannschaftsgefüge. Gleichzeitig müssen alle Personalentscheidungen in unseren wirtschaftlichen Rahmen passen. Es ist aber auch klar, dass wir einige schwierige Entscheidungen treffen müssen. Manche Gespräche werden sicherlich schneller zu einem Ergebnis führen, andere werden etwas mehr Zeit in Anspruch nehmen. Unser grundsätzliches Ziel ist es, möglichst viel Kontinuität im Kader zu haben.

Gibt es Spieler, die über die aktuelle Saison hinaus ohnehin an den FC 08 gebunden sind?

Marcel Yahyaijan: Über individuelle Vertragslaufzeiten möchte ich mich grundsätzlich nicht im Detail öffentlich äußern. Entscheidend ist für mich, dass wir frühzeitig Klarheit über die personelle Ausrichtung für die kommende Saison bekommen und unsere Planungen entsprechend vorantreiben können.

Sprich Mehrjahresverträge gibt es mit dir nicht?

Marcel Yahyaijan: So pauschal würde ich das nicht sagen. Mehrjahresverträge können sowohl für den Spieler als auch für den Verein durchaus sinnvoll sein. Entscheidend ist immer die individuelle Konstellation. Wir müssen sportlich und wirtschaftlich davon überzeugt sein, dass eine solche Vereinbarung für den FC 08 sinnvoll ist.

Vor der Saison wurde häufig von einer finanziellen Konsolidierung gesprochen. Ist Villingen hier auf einem guten Weg?

Marcel Yahyaijan: Ja, wobei dieses Thema für mich deutlich komplexer ist, als es oftmals dargestellt wird. Zwischen dem sportlichen Erfolg und der wirtschaftlichen Entwicklung eines Vereins besteht eine Wechselwirkung, bei der viele Faktoren eine Rolle spielen. Ein Verein wie der FC 08 ist dabei auch maßgeblich von der Unterstützung seiner Sponsoren und Gönner abhängig. Mit Giovanni Valentino und Ismail Kocabiyik haben wir zwei neue Mitstreiter im Sponsoringbereich gewonnen, die dort richtig gute Arbeit leisten. Auch im Bereich Marketing haben wir erhebliche Fortschritte gemacht. Hervorheben möchte ich hier insbesondere unseren vereinseigenen Instagram-Kanal, den Ecenur Yilmaz hervorragend aufgebaut hat. All diese Entwicklungen tragen dazu bei, den Verein wirtschaftlich breiter und nachhaltiger aufzustellen. Entscheidend ist, dass wir diesen Weg in allen Bereichen konsequent weitergehen.

Kurz weg vom FC 08. Welche ist für dich die bisherige Überraschungs-Mannschaft der Oberliga?

Marcel Yahyaijan: Ganz klar die TSG Backnang. Sie haben eine unglaubliche Vorrunde gespielt und Mario Marinic leistet dort hervorragende Arbeit. Die Mannschaft trägt eine klare Handschrift, ist unheimlich schwer zu bespielen und spielt seit Monaten konstant an ihrem Maximum. Dass der FC Nöttingen so weit unten steht, ist für mich sicherlich die größte Überraschung, wobei die Tabelle aus meiner Sicht etwas täuscht. Da Nöttingen immer gegen unseren darauffolgenden Gegner gespielt hat, haben wir sämtliche Spiele der Nöttinger gesehen. Sie haben richtig guten Fußball gespielt, aber oftmals aufgrund von Kleinigkeiten nicht gepunktet. Das bestätigt letztlich genau das, was wir immer wieder betonen: In dieser Oberliga entscheiden häufig Nuancen über Sieg und Niederlage.

Es gab bereits fünf Trennungen von Trainern und ihren Clubs. Bitte ein Wort dazu.

Marcel Yahyaijan: Das zeigt, wie ergebnisorientiert mittlerweile auch der Fußball in der Oberliga geworden ist. Aufgrund meiner eigenen Erfahrungen als Trainer kann ich beide Seiten sehr gut nachvollziehen. Ich bin grundsätzlich der Überzeugung, dass man die Arbeit eines Trainers nicht ausschließlich anhand kurzfristiger Ergebnisse bewerten sollte. Die tägliche Arbeit, die Entwicklung der Mannschaft und die gemeinsame sportliche Ausrichtung sind für mich mindestens genauso wichtig. Natürlich gibt es Situationen, in denen eine Veränderung notwendig ist. Sie sollte aber immer das Ergebnis einer fundierten Gesamtbewertung sein.

Zurück zum Nullacht. Wie beurteilst du die bisherige Performance der U21?

Marcel Yahyaijan: Sehr positiv. Nach dem Abstieg aus der Verbandsliga war es wichtig, die Mannschaft sportlich zu stabilisieren und weiterhin ein gutes Entwicklungsumfeld für unsere jungen Spieler zu schaffen. Dabei war es sicherlich auch wichtig, mit Kamran Yahyaijan und Timo Wagner zwei weitere erfahrene Spieler dazu zunehmen, die gerade in engen Spielen die nötige Ruhe und Stabilität reinbringen. Mit nur zwei Niederlagen in 15 Spielen und dem vierten Tabellenplatz hat die Mannschaft eine gute Hinrunde gespielt. Für mich ist allerdings nicht ausschließlich die Platzierung entscheidend. Unsere U21 soll ambitionierten jungen Spielern die Möglichkeit geben, sich im Seniorenfußball weiterzuentwickeln und sich perspektivisch für unsere Oberligamannschaft zu empfehlen. Wenn es uns gelingt, diese individuelle Entwicklung mit sportlichem Erfolg zu verbinden, erfüllt die U21 genau die Funktion, die wir uns vorstellen.

Marcel, vielen Dank für das Gespräch.

MIT KUNSTSTOFF
DIE ZUKUNFT FORMEN

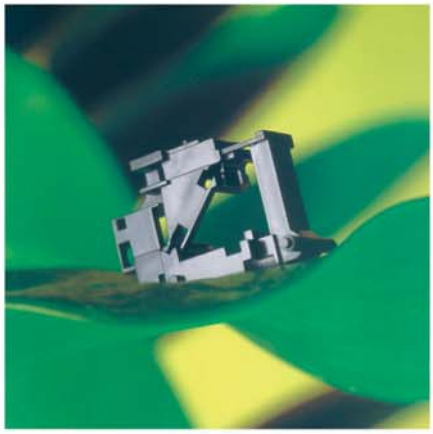
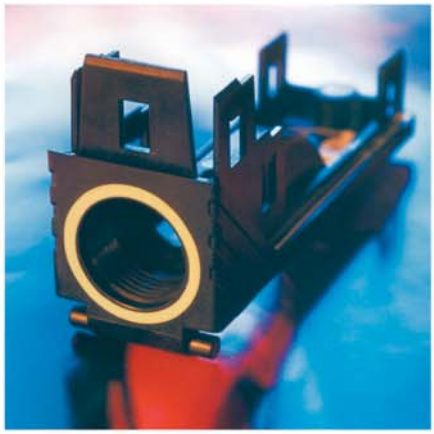
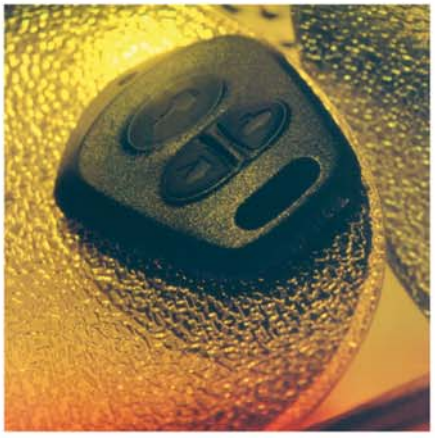

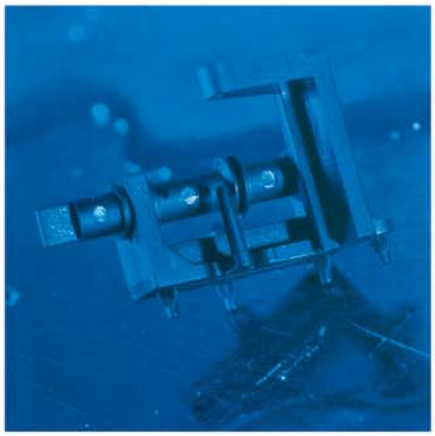
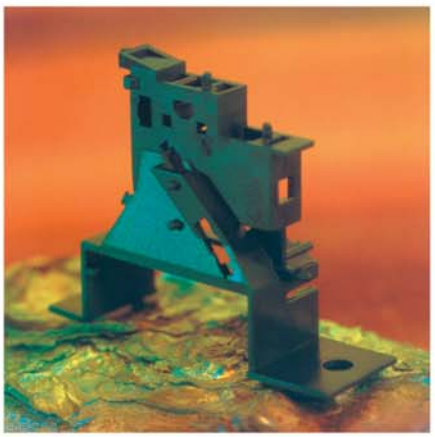




Planen Sie mit uns, wir haben die Experten und die Erfahrung

- Werkzeugkonstruktion
- Präzisionsformenbau
- Kunststoffverarbeitung
- Teileträgersysteme

ALWA
Konstruktion & Formenbau

Breite 2 | 78652 Deisslingen
Tel. 0 74 20/92 03-0 | Fax 0 74 20/92 03 - 22
info@alwa-gmbh.de | **www.alwa-gmbh.de**

HAUPTSPONSOREN

ZUFÜHRTECHNIK GRIMM

Heppler GROUP

MSG XTEC

BIERPARTNER

HIRSCH PRIVATBRAUEREI SEIT 1782

FITNESSPARTNER

easy FIT Training. Kraft. Gesundheit.

AUSRÜSTER

uhlsport

AUSRÜSTUNGSPARTNER

Sport BUBI VILLINGEN

SCHUHPARTNER

unisport

BUS- UND REISEPARTNER

RAPP Reisen und Sie fahren gut!

PREMIUMSPONSOREN

ALWA MIT KUNSTSTOFF DIE ZUKUNFT FORMEN www.alwa-gmbh.de

ARCOM Personaldienstleistungen GmbH

dmw die mietwäsche

Gildner

Entsorgungsfachbetrieb HETTEL Kompetenz rund um Recycling GmbH

MIELNIK ENTSORGEN. VERWERTEN. RECYCLEN.

WERBEPARTNER

AHAD

ASIBRA

ASPO Personalmanagement

Autohaus Bach www.dasautohausbach.de

elektro geiger

Gläschig

GS Form- und Klebeteile

Malerbetrieb Haselberger

Gasthaus Ott

plus energie GmbH

PRIOS Personal

QUMA





BUSINESSPARTNER













































































WIR SIND FC 08 VILLINGEN!

12. Mann



Massai
1995

CHEF-TRAINER



Matthias Uhing
27.01.1973

Co-TRAINER



Mike Duffner
20.04.1994

TORWART-TRAINER



Wolfgang Stolpa
13.09.1967

SPORTLICHER LEITER



Marcel Yahyaijan
16.07.1992

1

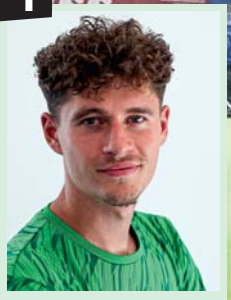

Kevin Ehmann
Tor
24.11.2003

12



Andrea Hoxha
Tor
28.09.1999

uhlsport

2



Jonathan Spät
Abwehr
21.10.2003

3



Noah Haller
Abwehr
21.03.2003

4



Enrico Krieger
Abwehr
22.05.2004

5



Jonas Busam
Abwehr
03.05.1998

21



Luis Seemann
Abwehr
14.04.2003

24



Denis Hoxha
Abwehr
25.07.1997

25



Fabio Liserra
Abwehr
20.09.1999

27



Angelo Rinaldi
Abwehr
04.01.1998

6



Georgios Pintidis
Mittelfeld
28.04.2000

7



Kevin Müller
Mittelfeld
18.05.1997

8



Nico Tadic
Mittelfeld
06.11.1994

10



Lucas Torres
Mittelfeld
10.02.1998

11



Gabriel Cristilli
Mittelfeld
06.09.2003

14



Noah Kälble
Mittelfeld
31.03.2004

17



Louis Leberer
Mittelfeld
27.07.2005

18



Matthes Glück
Mittelfeld
01.03.2006

19



Pascal Staiger
Mittelfeld
01.03.2004

22



Leon Albrecht
Mittelfeld
17.12.2001

9



Dominik Emminger
Sturm
28.02.1997

16



Yannick Spät
Sturm
22.07.2001

20



Jan Babic
Sturm
06.07.2004

26



Gian-Luca Feißt
Sturm
03.05.2006

PHYSIOTHERAPEUTIN



Alica Cristilli
15.06.1993

ATHLETIKTRAINER



Noah Schwendemann
05.08.2005

ATHLETIKTRAINER



Mark Jaufmann
07.02.2005

TEAMMANAGEMENT



Andreas Aßmann
30.05.1982

BETREUER



Markus Felgenhauer
01.07.1976

WIR SIND FC 08 VILLINGEN U21!

CHEF-TRAINER



Frederick Bruno
05.06.1995

CO-TRAINER



Kamran Yahyaijan
14.11.1998

CO-TRAINER



Fabio Wagner
02.10.1996

TORWART-TRAINER



Wolfgang Stolpa
13.09.1967

1



Arian Coma
Tor
05.05.2003

12



Hadi Ahmad
Tor
10.09.2007

30



Felix Wursthorn
Tor
10.09.2007

2



Roderik Reisich
Abwehr

3



Zoran Radjenovic
Abwehr

4



Dai Rexhaj
Abwehr

5



Felix Kieninger
Abwehr
24.06.2006

11



Mikail Uyanik
Abwehr
16.11.2006

15



Kevin Laatsch
Abwehr
27.06.2002

20



Fabian Faas
Abwehr
10.02.2006

21



Frederick Bruno
Abwehr
05.06.1995

25



Win Häßler
Abwehr
23.01.2007

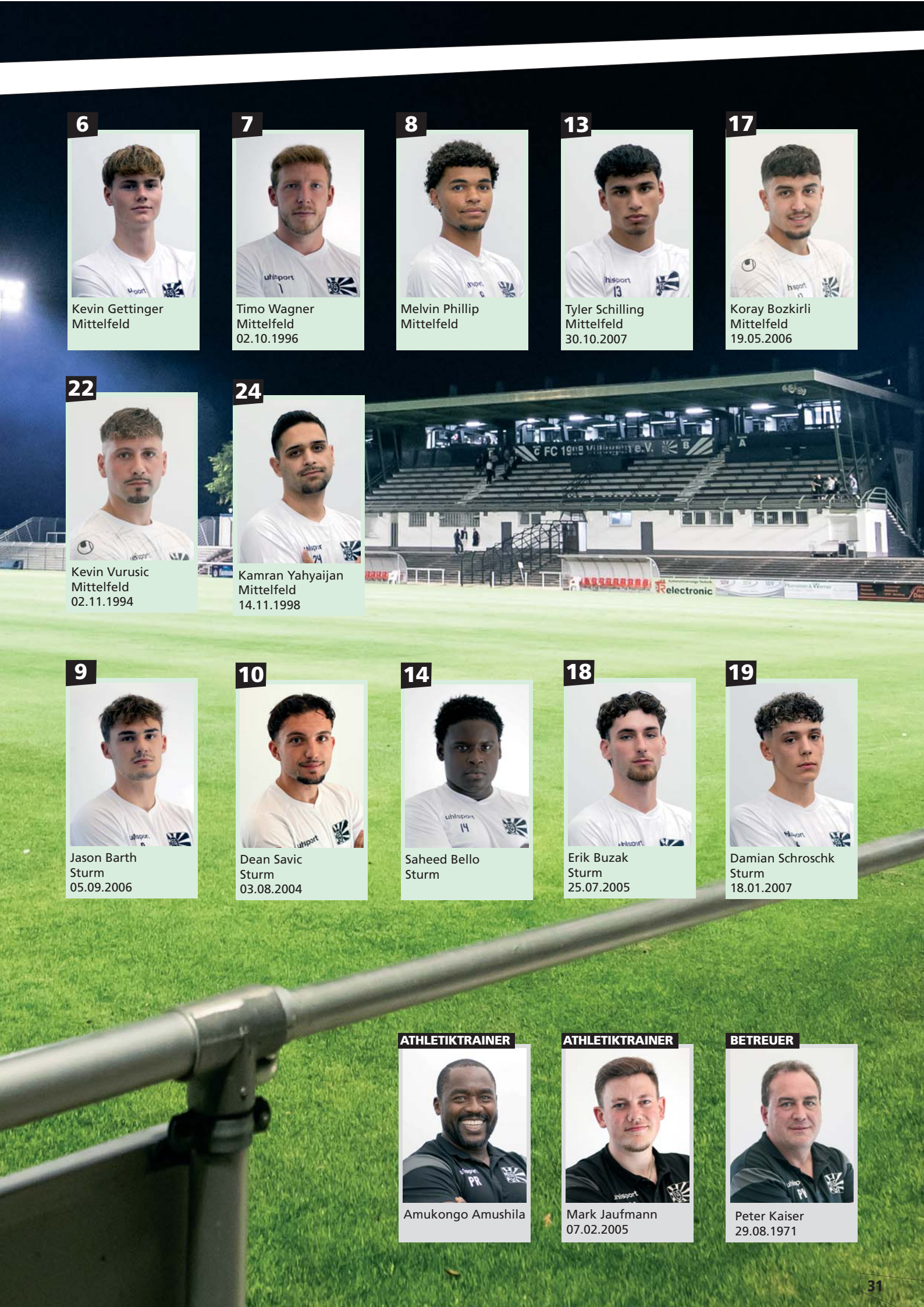

6

Kevin Gettinger
Mittelfeld

7

Timo Wagner
Mittelfeld
02.10.1996

8

Melvin Phillip
Mittelfeld

13

Tyler Schilling
Mittelfeld
30.10.2007

17

Koray Bozkirli
Mittelfeld
19.05.2006

22

Kevin Vurusic
Mittelfeld
02.11.1994

24

Kamran Yahyaijan
Mittelfeld
14.11.1998

9

Jason Barth
Sturm
05.09.2006

10

Dean Savic
Sturm
03.08.2004

14

Saheed Bello
Sturm

18

Erik Buzak
Sturm
25.07.2005

19

Damian Schroschk
Sturm
18.01.2007

ATHLETIKTRAINER

Amukongo Amushila

ATHLETIKTRAINER

Mark Jaufmann
07.02.2005

BETREUER

Peter Kaiser
29.08.1971

U21: HEIM-MAKEL

Die Hinserie ist in der Landesliga Geschichte, zuletzt holte die U21 des FC 08 aus zwei Spielen vier Punkte. Einen Makel hat sie dennoch für die Mannschaft von Spielertrainer Frederick Bruno, sie wartet nunmehr seit Wochen auf einen erneuten Heimsieg. Den letzten gab es Ende August.

SV Aasen 1928 **1:3** (1:2) FC 08

»Ein Spät kommt selten allein«, so könnte der Titel des Spiels der Villinger U21 beim SV Aasen lauten. Denn die Brüder Jonathan und Yannick waren gleich für alle drei Tore der Mannschaft von Spielertrainer Frederick Bruno verantwortlich. Aber nicht die einzigen Akteure aus dem Oberliga-Kader, die an diesem Tag bei der Landesliga-Elf im Derby aushalfen.

Denn auch Torhüter Kevin Ehmann, Verteidiger Noah Haller und Mittelfeldmann Noah Kälble waren mit von der Partie. »Um aber unsere jungen Spieler nicht ganz außen vor zu lassen, haben sich Timo Wagner und Kamran Yahyaijan bewusst zunächst auf die Bank gesetzt, kamen erst später in die Begegnung«, erklärt Frederick Bruno die etwas ungewöhnliche Aufstellung, als die beiden Routiniers dort vergeblich gesucht wurden.

Dass am Ende der FC 08 dieses Spiel verdient gewann, darüber waren sich beide Seiten einig. Sowohl Frederick Bruno, als auch sein Gegenüber Tevfik Ceylan ließen daran keine Zweifel aufkommen. »Wir haben gerade in der ersten Halbzeit sehr viel Fußball gespielt, immer wieder gute Lösungen gefunden und unsere Tore schön rauskombiniert«, sprach der Nullacht-Coach seiner Mannschaft ein kollektives Lob aus.

Selbst der zwischenzeitliche Ausgleich – Jonathan hatte Villingen in Führung gebracht – konnte die Schwarz-Weißen nicht schocken. Denn Yannick traf noch vor der Pause und stellte dadurch erneut die Wichen auf Sieg. »Anschließend haben wir uns mit dem hohen Anlaufen von Aasen etwas schwerer getan«, musste Frederick Bruno zugeben. Doch der Doppelpack von Jonathan kurz vor Schluss beseitigten auch die letzten Zweifel.



Jonathan Spät war Doppeltorschütze für die Villinger U21 gegen Aasen.

Gasthaus Ott
Freude am Leben.
Färberstraße 36 . 78050 VS-Villingen
Telefon: 07721 - 28 844
Besucht uns im Internet:
www.ott-vs.de



Hinten von links:	Erik Buzak, Felix Kieninger, Kevin Laatsch, Jason Barth, Dai Rexhaj, Win Häßler
Mitte von links:	Amukongo Amushila (Athletiktrainer), Markus Felgenhauer (Betreuer), Kamran Yahyaijan (spielender Co-Trainer), Roderik Reisich, Kevin Gettinger, Dean Savic, Mikail Uyanik, Frederick Bruno (spielender Chef-Trainer), Mark Jaufmann (Athletiktrainer), Ralf Hellmer (Übergangstrainer)
Vorne von links:	Melvin Phillip, Timo Wagner (spielender Co-Trainer), Felix Wursthorn, Arian Coma, Hadi Ahmad, Tylor Schilling, Saheed Bello
Es fehlen:	Fabian Faas, Koray Bozkirli, Zoran Radjenovic, Damian Schroschk, Kevin Vurusic

MAN ERKENNT
UNTERNEHMEN
AM AUFTRITT.
ODER EBEN NICHT.

Gildner

Wir entwickeln, strukturieren, gestalten
und kommunizieren das, was zählt:
Ihre Marke. Ihre Botschaft. Ihre Haltung.

Machen Sie mehr aus Ihrem Auftritt: gildner.de

20
JAHRE KREATIVITÄT,
DIE FUNKTIONIERT.

Entsorgungsfachbetrieb
HEZEL
Kompetenz rund um Recycling
GmbH



Hezel GmbH
Waldstr. 33
78087 Mönchweiler

Tel.: 07721 / 99 98-0
Fax: 07721 / 99 98-14

info@hezel-recycling.de
www.hezel-recycling.de



Damian Schroschk, Roderik Reisich, Tyler Schilling, Kevin Gettinger, Dai Rexhaj, Saheed Bello, Koray Bozkirli und Athletiktrainer Amukongo Amushila (von links).

1:1
(1:1)

In einem Spiel, welches vor allem in den ersten 45 Minuten auf oberem Landesliga-Regal anzusiedeln war, trennten sich die U21 und die Spielvereinigung F.A.L. mit einem alles in allem leistungsgerechten 1:1-Unentschieden. »Solche Punkte-Teilungen werden bei uns zuhause wohl zum Standard«, musste Spielertrainer Frederick Bruno mit einem Schuss Galgenhumor anschließend zugeben.

Dabei begann die Partie aus Sicht seiner Mannschaft nahezu optimal. Gerade einmal fünf Minuten standen auf der Uhr, da verwertete Kamran Yahyaijan eine präzise Flanke durch Mikail Uyanik trocken zur Führung. Anschließend hatte der FC 08 eigentlich alles im Griff, war feldüberlegen, wobei auch die Gäste offenbar einen guten Plan hatten. Immer wieder kamen sie durch hohes Pressing zu schnellen Gegenangriffen, nur bei den Zuspielen in die Spitze fehlte meist die nötige Präzision.

»Uns selbst ist es nicht gelungen, jederzeit gegen den Ball souverän zu bleiben, haben uns etwas von der aufkommenden Hektik anstecken lassen. Es ist darüber hinaus bezeichnend, dass wir mit dem ersten wirklich gefährlichen Schuss den Ausgleich kassieren«, so Frederick Bruno in seinem Resümee. Dabei nutzte F.A.L. in Person von Elias Holtkamp eine Verwirrung auf beiden Seiten, als nur er wachsam blieb und aus dem Gewühl heraus mit einem Kullerball das Tor erzielte.

Entsprechend dem Wetter – es wurde immer kälter und leichter Schneefall setzte ein – sank nach dem Seitenwechsel auch das Niveau der Begegnung. Weiterhin zwar mit mehr Ballbesitz bei Villingen, auf der anderen Seite aber auch mit mehr Abschlüssen bei den Gästen. Ohne dass diese wirklich für Gefahr sorgten. »Wir schießen einfach zu selten«, stellte Frederick Bruno unmissverständlich fest.

Wirklich brenzlig wurde es indes nur noch einmal, als der eingewechselte Melvin Philipp kurz vor dem Ende im Sechszehner gefoult wurde. Der Pfiff indes blieb aus, stattdessen machte der Schiedsrichter überpünktlich Schluss. Das Gute an diesem Unentschieden: »Wir konnten dadurch den Gegner nach wie vor hinter uns lassen«, lautete der kleine Trost von Frederick Bruno ob des verpassten Sieges.

Halbzeit

Da auch in der Landesliga die Hinrunde inzwischen der Vergangenheit angehört, sei ein kleines Zwischenfazit erlaubt. Konkurrenzlos und unbeirrt zieht Radolfzell seine Kreise, führt ohne eine einzige Niederlage die Tabelle an. Lediglich gegen Aasen verließ das Team nicht als Sieger den Platz, musste sich mit einer Punkteteilung zufrieden geben. Aber auch die Villinger sind weiterhin im Soll, lassen sich aus der Spitzengruppe nicht verdrängen.

VAZ GmbH u. Co.KG
DIE ABENTEUERMARKE YAZ
Jeep Service
FIAT
FIAT PROFESSIONAL
ABARTH Service
LANCIA Service
DODGE Service
CHRYSLER Service
Max-Planck-Str. 14 | 78052 VS-Villingen | Tel. 0 77 21 / 8 83 90
www.autohaus-vaz.de | info@autohaus-vaz.de



Zeigt dem Gegner die Grenzen auf.

MARKIERUNG

Rasenmarkierfarbe aus dem Südschwarzwald - für klare Linien und beste Sichtbarkeit.

MADE IN GERMANY

Mehr über Topliner, Konzentrat 200 & 300

Wieselbrunnen 2 | 78199 Bräunlingen | Tel 07707 9904-0 | info@griwecolor.de | **www.griwecolor.de**



Bürk-Kauffmann
seit 1897

IHK
WIR BILDEN AUS
Industrie- und Handelskammer Schwarzwald-Baar-Heuberg

Gerne sind Wir ein fairer Mitspieler

Wir unterstützen den Fussball in der Region!

Heizöl/Diesel · Schmierstoffe · Motorenöle · Holz-Pellets

Erdgas · tankpool 24 · Strom · Land&Forst wirtschaft

Erhard Bürk-Kauffmann GmbH
Neuffenstraße 27-29
78056 VS-Schwenningen

Telefon +49 7720 6924-0
Telefax +49 7720 6924-900

info@buerk-kauffmann.de

www.buerk-kauffmann.de

SPIELTAGE+TABELLLE

Datum	Uhrzeit	Heim	Gast	Erg.
28.11.	14:30	SG Dettingen-Dingelsdorf	FC Gutmadingen	:
28.11.	14:30	FC 03 Radolfzell	SV Deggenhausertal	:
28.11.	14:30	VfR Stockach	FC Singen	:
28.11.	15:00	ESV Südstern Singen	SC Gottmadingen-Bietingen	:
28.11.	15:30	Hegauer FV	FC Königsfeld	:
29.11.	14:30	**FC 08 Villingen U21**	FC Pfaffenweiler	:
29.11.	14:30	SpVgg F.A.L.	TSV Aach-Linz	:
29.11.	14:30	FV Möhringen	SV Aasen	:

		Spiele	Siege	Unentschieden	Niederlagen	Tore	Punkte
1.	FC 03 Radolfzell	15	14	1	0	46 : 11	43
2.	ESV Südstern Singen	15	10	2	3	41 : 26	32
3.	Hegauer FV	15	8	4	3	39 : 24	28
4.	**FC 08 Villingen U21**	15	7	6	2	28 : 20	27
5.	FC Königsfeld	15	7	4	4	34 : 21	25
6.	FC Gutmadingen	15	7	4	4	32 : 31	25
7.	Spvgg F.A.L.	15	7	3	5	34 : 19	24
8.	FC Pfaffenweiler	15	6	1	8	28 : 37	19
9.	SV Aasen	15	6	1	8	34 : 44	19
10.	VfR Stockach	15	5	3	7	25 : 27	18
11.	SV Deggenhausertal	15	5	3	7	26 : 31	18
12.	FC Singen	15	5	3	7	26 : 32	18
13.	SG Dettingen-Dingelsdorf	15	3	4	8	22 : 29	13
14.	SC Gottmadingen-Bietingen	15	4	1	10	25 : 39	13
15.	FV Möhringen	15	2	2	11	21 : 45	8
16.	TSV Aach-Linz	15	2	2	11	21 : 46	8

Wenn eine Partie den Namen Spitzenspiel verdient hat, dann war es die der Villinger U19 gegen den Bahlinger SC. Bei der die Mannschaft von Trainer Kevin Vurusic durch den 2:1-Heimsieg den Kaiserstühlern den ersten Fleck auf der zuvor blütenweißen Weste verpasste.

»Woche für Woche haben wir uns klargemacht, dass wir nach der Niederlage gegen Durbachtal keine Punkte mehr liegenlassen dürfen. Dementsprechend waren wir vom ersten Augenblick an voll da«, berichtet Kevin Vurusic. In die Karten spielte seinem Team, dass es durch einen von Bilali Kapke verwandelten Strafstoß früh in Führung ging. Dadurch sei die Brust bei den Villingern immer breiter geworden, sie hatten mehrere gefährliche Umschaltmomente. Trotzdem blieb es bis zur Pause bei dem nur knappen Vorsprung.

»Aber selbst nachdem wir im zweiten Durchgang den Ausgleich hinnehmen mussten, ließen wir uns von unserem Weg nicht abbringen. Dies zeigt die tolle Entwicklung der Spieler«, so ein überglücklicher Trainer. Denn alles in allem sei der Sieg gegen einen starken Gegner, den Dennis Forat mit seinem Treffer sicherstellte, verdient gewesen. »Wir hatten ein Übergewicht an Chancen und deshalb geht der Erfolg in Ordnung«, betont Kevin Vurusic,

U19 Verbandsliga Südbaden

		Spiele	Siege	Unentschieden	Niederlagen	Tore	Punkte
1.	Bahlinger SC	8	6	1	1	32 : 6	19
2.	**FC 08 Villingen**	8	6	1	1	30 : 12	19
3.	SF Eintracht Freiburg	9	5	3	1	25 : 15	18
4.	Freiburger FC 2	9	5	1	3	28 : 19	16
5-	SG Durbachtal	9	5	1	3	21 : 20	16
6.	SG Kuppenheim	8	4	3	1	15 : 7	15
7.	SC Pfullendorf	8	4	2	2	17 : 16	14
8.	PTSV Jahn Freiburg	8	4	1	3	25 : 21	13
9-	FC Radolfzell	8	1	1	6	12 : 25	4
10.	JFV Konstanz	9	1	1	7	10 : 27	4
11.	Acherner JVC	9	1	1	7	10 : 41	4
12.	FC Emmendingen	9	0	2	7	12 : 28	2

U17 Verbandsliga Südbaden

		Spiele	Siege	Unentschieden	Niederlagen	Tore	Punkte
1.	FV Lörrach-Brombach	9	6	3	0	30 : 13	21
2.	SC Pfullendorf	9	6	1	2	26 : 16	19
3.	Freiburger FC	9	5	3	1	30 : 16	18
4.	SV Sinzheim	9	5	0	4	23 : 19	15
5.	SF Eintracht Freiburg	9	5	0	4	19 : 17	15
6.	Offenburger FV	9	4	1	4	24 : 22	13
7.	DJK Donaueschingen	9	4	1	4	22 : 21	13
8.	SV Kuppenheim	9	4	1	4	22 : 23	13
9.	PTSV Jahn Freiburg	9	4	0	5	26 : 27	12
10.	**FC 08 Villingen**	9	2	4	3	16 : 24	10
11.	FC Radolfzell	9	1	2	6	15 : 25	5
12.	FC Emmendingen	9	0	0	9	10 : 40	0

Eine Woche später das komplette Kontrastprogramm für die U19: erst der Spitzenreiter, nun mit Emmendingen das Schlusslicht. Welches um jeden Zähler kämpft, um den Anschluss nicht zu verlieren. »Genau aus diesem Grund hätte es ein ekliges Spiel werden können«, sagt Kevin Vurusic in seiner Nachbetrachtung.

Doch jegliche Hoffnung der Gastgeber auf eine Überraschung machten die Nullachter schnell zunichte. Herausragender Akteur beim ungefährdeten 6:1-Sieg war Farid Togbo,



Die U19 des FC 08 Villingen hat punktetechnisch zu Spitzenreiter Bahlingen aufgeschlossen.

Release
–
Schulstart
2026/27



Beam me up!

Volksbank eG

Die Gestalterbank


LILIENBERG
HIDEAWAY
IM THURGAU AM BODENSEE
DEIN HIDEAWAY
Sanft über dem See. 40 Zimmer & Suiten. Wo sich Ruhe, Natur und Abenteuer entgegenen.
AURELIA RESTAURANT
Kulinarische Leckerbissen in gemütlicher Atmosphäre mit Blick auf den Untersee bis hin zur Insel Reichenau.
SEMINARE MIT WEITBLICK
In hellen Räumen inmitten unseres grünen Parks entstehen Ideen und Inspirationen für Ihr Business.

U15 Verbandsliga Südbaden							
		Spiele	Siege	Unentschieden	Niederlagen	Tore	Punkte
1.	FC Radolfzell	9	8	0	1	32 : 8	24
2.	**FC 08 Villingen**	9	8	0	1	22 : 10	24
3.	SF Eintracht Freiburg	9	6	0	3	29 : 18	18
4.	SV Sinzheim	9	5	2	2	25 : 16	17
5.	Freiburger FC	9	5	2	2	22 : 18	17
6.	SV Kuppenheim	9	4	2	3	23 : 17	14
7.	SC Lahr	9	3	2	4	12 : 18	11
8.	Bahlinger SC	9	2	3	4	20 : 26	9
9-	Acherner JVC	9	2	2	5	9 : 14	8
10.	Lörrach-Brombach	9	2	1	6	14 : 19	7
11.	PTSV Jahn Freiburg	9	1	2	6	11 : 30	5
12.	SV Weil	9	0	0	9	9 : 34	0

dem ein Dreipack gelang. »Aber auch die beiden Treffer von Timo Klausmann, der ja erst aus einer Verletzung kam, haben mich besonders gefreut«, meint Kevin Vurusic. Sogar das Ehrentor, das Emmendingen erzielte, konnte die Zufriedenheit bei ihm nicht schmälern. Übrigens: die Wut von Bahlingen über die Niederlage in Villingen bekam an diesem Spieltag Achern zu spüren, die mit 11:0 gleich zweistellig nach Hause geschickt wurden.

U17

Ok, sie haben erst drei Spiele verloren. Aber ebenso lediglich zwei gewonnen und hängen deshalb im Tabellenkeller fest. Eine große Chance, sich zumindest vorläufig aus dem größten Schlamassel zu befreien, vergaben die Villinger B-Junioren. Indem sie im Kellerduell gegen Radolfzell nicht über ein 2:2-Unentschieden hinauskamen.

U15

Knapp gewonnen sind ebenfalls drei Punkte, so könnten die Überschriften der beiden letzten Spiele der U15 lauten. Erst gewann die Mannschaft von Trainer Felix Bösinger ihr Heimspiel gegen Kuppenheim mit 2:1, dann folgte das gleiche Ergebnis in Achern. Dadurch bleibt Villingen Spitzenreiter Radolfzell punktgleich auf den Fersen.

Die U15 des FC 08 mischt in der Verbandsliga weiter vorne mit.







SCHLAGABTAUSCH

In der Saison 2010/2011 reiste die von Karsten Maier trainierte TSG Balingen im März 2011 als Tabellendritter der Oberliga in den Friedengrund an. Die Nullachter mit ihrem Coach Martin Braun saßen mit drei Punkten Rückstand ihrem Kontrahenten einen Rang dahinter dicht im Nacken.

Von Michael Eich

Das Regionalduell avancierte dann auf dem Kunstrasen zu einem rassigen Schlagabtausch. Vor der tollen Kulisse von 1000 Zuschauern hatten die Nullachter bereits in der 2. Minute eine Schrecksekunde zu überstehen. Bei einer zu kurzen Kopfball-Rückgabe von Mario Maus auf Keeper Daniel Miletic ging TSG-Stürmer Marc Buchstor dazwischen, zielte aber am Tor vorbei. Besser machten es die Balinger in der 21. Minute, als nach einem Di Lucia-Freistoß letztendlich Fabian Fecker zum 0:1 einköpfte. Bei der einzigen 08-Chance im ersten Durchgang köpfte Jago Maric (14.) nach einer Ketterer-Flanke knapp vorbei.

Völlig verwandelt kamen die Braun-Schützlinge dann allerdings aus der Kabine. Jetzt rollte Angriff

FC 08 Villingen:	Miletic – Mansuroglu (ab 86. Lehn), Bea (ab 77. Sopelnik), D`Incau, Maus – Haibt, Knackmuß, Maric (ab 46. Keil), Ketterer – Plavci, Rudy.
TSG Balingen:	Hauser – Willig, Fecker, Pflumm, Güven – Todorovic (ab 72. Oytun), Scheu, Di Lucia, Keller (ab 57. Sahin) – Buchstor (ab 39. Üner), Kohle.



08-Stürmer Florian Rudy erzielte den späten Ausgleich.

auf Angriff Richtung Tor der Balinger, die plötzlich große Mühe hatten, die endlich schnell kombinierenden Nullachter in Schach zu halten. Der eingewechselte Alexander Keil hatte in der 51. Minute Pech, dass bei seinem Schuss aus 16 Metern der Ball gegen den Innenpfosten prallte, auf der Linie entlangtanzte und wieder ins Feld zurückrollte. Kurz darauf konnten sich die Nullachter jedoch bei Keeper Miletic bedanken, der gegen den allein auf ihn zustürmenden Levent Üner per Glanzparade rettete.

Anschließend waren wieder der FC 08 am Zug. Benedikt Haibt (58.) und Mansur Mansuroglu (68.) probierten es bei ihren Direktabnahmen ohne Erfolg. Als sich aber in der 69. Minute Nedzad Plavci im Duell mit Nurullah Güven durchsetzte, zappelte der Ball zum viel umjubelten 1:1 im Netz. Es hätte noch besser kommen können, doch drei Minuten später setzte Keil nach Plavci-Vorlage den Ball hauchdünn am Pfosten vorbei. Das rächte sich bitter. Unmittelbar danach tankte sich ausgerechnet Ex-Nullachter Karsten Scheu durch und vollendete zum 1:2. Zudem verzog in der 81. Minute Levent Üner völlig freistehend.

Deshalb bliesen die Nullachter angefeuert von ihren Zuschauern zur Schlussoffensive, bei der Florian Rudy mit einer echten Energieleistung in der 87. Minute zum 2:2 einschoss. Fast hätte es sogar noch zum Sieg gereicht, aber TSG-Keeper Julian Hauser rettete in der 90. Minute gegen den eingewechselten Sebastian Lehn. »Dass wir am Ende zwei Mal gegen den Tabellendritten einen Rückstand aufgeholt haben, war für mich ein weiterer Schritt nach vorne«, betonte 08-Coach Martin Braun anschließend.



Energisch warf sich 08-Keeper Daniel Miletic TSG-Stürmer Marc Buchstor entgegen und verhinderte einen Gegentreffer.



Jago Maric im Zweikampf mit Ex-Nullachter Karsten Scheu.

DER TIPP VON MASSAI + ANARA



DER FC 08 GEWINNT GEGEN BALINGEN MIT 2:1.

Knapp daneben, ist auch vorbei. 4:1 hatte Massai für das Spiel gegen Teningen getippt, 3:1 ging es aus. Groß geärgert hat sich das Villinger Maskottchen dennoch nicht, was für ihn zählt ist einzig und allein der Sieg seiner Lieblinge.

Zumal er weiß, dass schon die nächste Chance auf eine punktgenaue richtige Vorhersage wartet. Wobei ihm die Partie gegen Balingen einiges an Kopfzerbrechen bereitet. Was soll er von dieser Mannschaft halten, die erst den Anschein erweckte, als Regionalligaabsteiger in die Fußstapfen von Göppingen zu treten. In den vergangenen Wochen aber offenbar die Kurve gekriegt hat.

Da Massai nichts dem Zufall überlassen möchte, holt er sich den Rat von Martin Rütter. Der ist zwar eigentlich für Hunde zuständig, hat aber bereits Proll nachhaltig mit wertvollen Tipps bei einem Problem geholfen. Als der zu viel Respekt vor Artgenossen hatte. »Die wollen nur spielen«, hatte er damals gesagt, wiederholt diesen Satz bezogen auf den aktuellen Nullacht-Gegner nochmals. Was bedeutet: ein Kontrahent, zwei Aussprüche, ist gleich ein 2:1-Sieg für Villingen. Logisch, oder?

SICHERHEIT IST DAS A&O

Wir garantieren diese für Sie und das 24 Stunden jeden Tag, 365 Tage im Jahr. Durch unsere jahrelange Erfahrung können Sie sich sicher sein, dass wir Ihr richtiger und zuverlässiger Partner sind.

Wir bieten Ihnen:

Objekt- und Personenschutz | Gastronomie-absicherung | Gebäude- und Baustellenbewachung

Haben Sie Fragen zu unseren Dienstleistungen? Unser kompetentes Team ist gerne für Sie da.



A&O SICHERHEIT
Im Wolf 7 | 78658 Zimmern ob Rottweil | Tel. 0176 / 66 89 84 94
info@aundo-sicherheit.de | **www.aundo-sicherheit.de**

- Licht- und Leuchtreklame
- Firmenschilder
- Klebefolien im Sieb- & Digitaldruck
- Grafischer- & technischer Siebdruck
- Fahrzeugbeschriftung
- Werbebanner & Fahnen
- Digitale Großformatdrucke
- Digitaler UV-Direktdruck
- Bauwerbung
- mobile Messesysteme
- Textilien, Druck & Stick
- und vieles mehr

IHR SPEZIALIST IN SACHEN WERBUNG

HOFFMANN

Siebdruck · Digitaldruck · Werbetechnik

Spittelbronner Weg 52 | 78056 VS-Schwenningen
0 77 20 / 85 86 80 | **www.hoffmann-druck.de**

meisterbetrieb

gmbh + co. kg

danner

sanitär • heizung • lüftung • blechnerei • klima

schlachthausstr. 21
78050 vs-villingen

telefon 0 77 21-90 97 53
telefax 0 77 21-2 73 30
mobil 0171-5 43 35 60 oder
0171-2 02 61 60
e-mail: danner.san@t-online.de

Camilli da Moretti

Franco Moretti

camilli-damoretti.de

Sperberstraße 25
78048 Villingen-Schwenningen
T: +49 (7721) 8078566
info@camilli-damoretti.de




EQUIPE 29
EQUIPE 29
uhlsport
Get yours now!
Hol dir und deinem Team die
neue EQUIPE 29 -Kollektion.
uhlsport.com
for the planet
uhlsport

„ICH BIN NULLACHTER, WEIL…“

…weil mir der Verein halt einfach gefällt und am Herzen liegt. Die Mannschaft und das gesamte Team sind klasse. Ich bin jetzt bereits in der 8. Saison der Busfahrer des FC 08 Villingen. Und zwar für das Busunternehmen Rapp in Königsfeld-Buchenberg, für das ich bereits seit 1984 tätig bin. Nicht nur als Busfahrer, sondern auch als Fahrlehrer.

Dass ich der Busfahrer des FC 08 geworden bin, kam nicht von ungefähr. Ich war schon seit den 70er Jahren immer wieder Zuschauer bei den Spielen des FC 08. Dann bin ich mit dem damaligen Sportvorstand Arash Yahyaijan ins Gespräch gekommen. Er hat den entscheidenden Anstoß gegeben. Und als ich das mit meinen Chef besprochen habe, war der angetan von der Idee, dass ich der FC 08-Busfahrer werde.

Das ist ja auch für einen Verein wichtig, einen motivierten Stamm-Busfahrer zu haben. Man bekommt übrigens von der Mannschaft und dem gesamten Team da sehr viel Anerkennung und Zuspruch. Das schätze ich wirklich sehr.

Die einprägsamsten Momente waren für mich mit unserer 1. Mannschaft natürlich immer die Fahrten zu den Pokalendspielen. Und natürlich war der letzte Aufstieg 2024 in die Regionalliga ein Highlight. Ansonsten kann ich nur sagen, dass es mir sehr viel Spaß macht, mit der Mannschaft zu den Auswärtsspielen zu fahren.

Ich fahre übrigens zu allen Auswärtsstationen gerne. Bin aber tatsächlich froh, dass es nicht mehr nach Hollenbach geht. Das war immer ein ganz schönes Gegurke. Wenn wir am Spielort angekommen sind, helfe ich dem Team beim Ein- und Ausladen, arbeite eng mit Markus Felgenhauer zusammen. Aber ich muss wirklich sagen, dass die Mannschaft da auch viel mithilft.

Dass es momentan so gut läuft und im Team stimmt, liegt meiner Meinung nach zum einen am Trainerteam, aber auch an der Mannschaft selbst. Herausragend als Spieler und Leader ist für mich dabei Jonas Busam, der seine Mitspieler immer wieder motiviert und antreibt. Und das Trainerteam findet auch immer die richtige Ansprache. Die Stimmung in der Mannschaft und im Team ist einfach gut.

Man rechnet als FC 08 Villingen diese Saison ja nun wirklich nicht unbedingt mit einem Aufstieg. Aber es wäre natürlich schon schön, wenn wir das die nächsten Jahre noch mal packen würden. Als Busfahrer würde ich gerne noch mal eine Regionalliga-Saison mitmachen. Die Stadien und Auswärtsfahrten sind beeindruckend. Wobei ich sagen muss, dass unsere MS Technologie-Arena sogar schöner ist als so manches andere Stadion in der Regionalliga.



Kurt Müller, FC 08-Busfahrer und Herzblut-08er

DER FC 08 VILLINGEN FÄHRT MIT UNS!



RAPP Reisen

RAPP REISEN
78126 Königsfeld / Buchenberg - Telefon 07725 9155900
info@rapp-bus.de - www.rapp-bus.de



CORPORATE FASHION
STICKEREI
TEXTIL-DRUCK
VEREINSBEDARF

INDIVIDUELL | SCHNELL | HOCHWERTIG | GROSSE AUSWAHL AN TEXTILIEN

meine werbefabrik
design | druck | stick

78126 Königsfeld - Buchenberg
info@meinewerbefabrik.de
www.meinewerbefabrik.de

MADE IN BLACKFOREST

WER MACHT WAS?



Reinhard Warrle
kom. Präsident
warrle@warrle-personal.de



Alexander Steudtner
Vorstand
steudtner@fcvillingen.de



Frederick Bruno
Vorstand
bruno@fcvillingen.de



Dominik Falk
Vorstand
dominik.falk@jauch-plastic.de

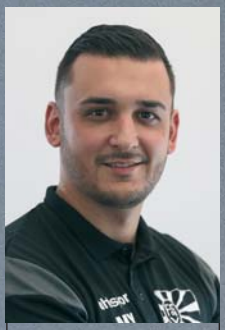

Marcel Yahyaijan
Geschäftsführer Sport
marcel.yahyaijan@fcvillingen.de



Tobias Doering
Geschäftsführer Orga
tobias.doering@fcvillingen.de



Christian Mayer
Geschäftsstelle
info@fcvillingen.de



Reiner Scheu
Geschäftsstelle
reiner.scheu@fcvillingen.de



Sina Gienger
Spieltags-Organisation
gienger@fcvillingen.de



Ecenur Yilmaz
Team Social Media
info@fcvillingen.de



Rüdiger Porsch
Sicherheitsbeauftragter
Sibe@fcvillingen.de



Hans-Peter Jerhof
Stadionsprecher U21
info@fcvillingen.de



Debora Hör
Team Marketing
debora.hoer@yahoo.de



Giovanni Valentino
Team Sponsoring
valentino@fcvillingen.de



Ismail-Mutlu Kocabiyik
Team Sponsoring
kocabiyik@fcvillingen.de



Kudret Kamiloglu
IT-Systeme
support@fcvillingen.de



Marion+Rudolf Doering
Gaststätte
info@fcvillingen.de



Marc Eich
Fotograf
info@tx-foto.com



Tobi Baur
Fotograf
tobi@tb-photografie.de



Kai Blandin
Stadionmagazin
kai.blandin@fcvillingen.de



Alexander Rieckhoff

Pressesprecher

presse@fcvillingen.de



Torsten Caltabellotta

Jugendleiter

jugend@fcvillingen.de



Sabine Porsch

Kassenteam

sabine.porsch@web.de



Julian Singler

Stadionsprecher

info@fcvillingen.de



Jochen Schicht

Stadionsprecher

info@fcvillingen.de



FREUEN SIE SICH AUF DEN TOYOTA bZ4X
BEI UNS LIVE ERLEBEN

Überzeugen Sie sich selbst von einem beeindruckenden Fahrzeug und den Vorteilen des reinelektrischen Fahrens. Innovativ, effizient und in dynamischem SUV-Design: Der vollelektrische Toyota bZ4X vereint alles, worauf es wirklich ankommt. Mit seiner robusten und zugleich stylishen Bauweise, seinem optionalen Allradantrieb und bis zu 513 km Reichweite bringt Sie der Toyota bZ4X immer sicher ans Ziel. Freuen Sie sich auf ein neues vollelektrisches Fahrerlebnis.

Toyota bZ4X (Batteriekapazität 71,4 kWh): Stromverbrauch kombiniert: 18,0–14,4 kWh/100 km, CO_2-Emissionen kombiniert: 0 g/km, elektrische Reichweite (EAER): 415–513 km und elektrische Reichweite (EAER city): 547–686 km. Werte gemäß WLTP-Prüfverfahren.

TOYOTA bZ4X

Autohaus Bach OHG

88662 Überlingen
Heiligenbreite 21
Tel. 07551-62812

78046 Villingen
Vorderer Eckweg 44
Tel. 07721-206690

88046 Friedrichshafen
Rheinstraße 17
Tel. 07541-56044

www.DasAutohausBach.de

IHR LOGISTIKPARTNER FÜR UMZÜGE

- Ihre Spedition seit 1898
- Nah- und Fernumzüge
- Haushaltsauflösung
- Auslandstransporte
- Klavier- und Flügeltransporte
- Lastenaufzüge
- Werksumzüge
- Lagerung
- Küchenmontage
- Verpackungsmaterial

www.neukum-umzuege.de
Max-Planck-Straße 43 • 78052 VS-Villingen
Telefon 0 77 21/7 30 51 • Fax 0 77 21/7 47 07

NEUKUM UMZÜGE GMBH



WHO'S NEXT?

WHO'S NEXT?

WHO'S NEXT?

AUF GEHT'S, NULLACHT:
WIR SUPPORTEN DICH.

MS XTEC
ENGINEERING
WHAT'S NEXT.

- Sponsor vom 08
- CNC-Fertigungsdienstleiter
- Innovationspartner für technischen, ökologischen und wirtschaftlichen Fortschritt



MS XTEC

ms-xtec.de